

Акционерное общество «Гипротранспроект»

196084, Санкт-Петербург, ул. Новорощинская, д. 4, литер А, помещение 758

Телефон: +7(812) 384-44-40; факс: +7(812) 384-44-41, E-mail: office@giprotp.com

ОГРН: 1137847215450, ИНН: 7810463923, КПП: 781001001, ОКПО: 23083371



СРО Ассоциация «Балтийское объединение изыскателей»:

№ СРО-И-018-30122009 регистрационный номер в реестре СРО 735 от 01.03.2018

**Государственный заказчик – ФКУ «Ространсмодернизация»**

**Заказчик – ДКРС – Санкт-Петербург ОАО «РЖД»**

***Внесение изменений в документацию по планировке территории  
для размещения объекта железнодорожного транспорта федерального  
значения.***

***«Комплексное развитие Мурманского транспортного узла». Объекты  
федеральной собственности.***

***Этап I – Железнодорожная линия – ст. Выходной – мостовой переход через  
р. Тулома – ст. Мурмаши 2 – ст. Лавна».***

***Мурманская область,  
Кольский район***

***Раздел 5 Книга 2  
Проект межевания территории.  
Основная часть проекта межевания территории.  
Чертеж межевания территории. Часть 2***

**РТМ-110/21-1087-ПП**

Главный инженер

А.В. Бобков

Главный инженер проекта

И.А. Шаров



2022



**Общество с ограниченной ответственностью  
«ИТРЕ»**

LLC, Engineering Technologies of Real Estate  
(ETRE)

ИНН/КПП 7734410500/773401001  
ОГРН 1187746104072  
к/с 30101810400000000225  
р/с 40702810138000168439  
в ОАО «Сбербанк России» г. Москва  
БИК 044525225

Адрес: 123298, г. Москва, ул. Народного  
Ополчения, д. 42, корп. 2, пом. 18  
Телефон: 8 (916) 101-89-98  
Email: info@etre-msk.ru

***Внесение изменений в документацию по планировке территории  
для размещения объекта железнодорожного транспорта федерального  
значения.***

***«Комплексное развитие Мурманского транспортного узла». Объекты  
федеральной собственности.  
Этап I – Железнодорожная линия – ст. Выходной – мостовой переход  
через р. Тулома – ст. Мурмаши 2 – ст. Лавна».***

***Мурманская область,  
Кольский район***

***Раздел 5 Книга 2  
Проект межевания территории.  
Основная часть проекта межевания территории.  
Чертеж межевания территории. Часть 2***

Генеральный директор ООО «ИТРЕ»

Л.Н. Стяжкин

«02» ноября 2022



Москва  
2022 г.



РЕГИСТРАЦИОННАЯ КАРТОЧКА ПРОЕКТА		
1.	Адрес строительства	РФ, Мурманская область, Кольский район
2.	Наименование объекта	Титул объекта (инвестиционный проект): «Комплексное развитие Мурманского транспортного узла». Объекты федеральной собственности. Этап I – Железнодорожная линия – ст. Выходной – мостовой переход через р. Тулома – ст. Мурмаши 2 – ст. Лавна»
3.	Приказ (Распоряжение) органов государственной власти и (или) органов местного самоуправления о подготовке документации по планировке территории	Распоряжение Федерального агентства железнодорожного транспорта (РОСЖЕЛДОР) Министерства транспорта РФ о подготовке изменений в документацию по планировке территории от 04.03.2022 №АИ-152-р, утвержденную распоряжением Росжелдор от 17.02.2017 № ВЧ-6-р (в редакции, утвержденной распоряжением Росжелдора от 22.02.2019 № ВЧ- 21-р) об утверждении документации по планировке территории (проекта планировки территории, проекта межевания территории)
4.	Заказчик	ФКУ «Ространсмодернизация»
5.	Проектная организация	ООО «ИТРЕ»
6.	Авторы проекта	О.А. Дмитриева, Л.Н. Стяжкин
7.	Стадия	Проект планировки и межевания территории
8.	Вид строительства	Новое строительство, реконструкция построенных и введенных в эксплуатацию участков, включая искусственные сооружения
9.	Вид и наименование планируемого к размещению объекта капитального строительства, его основные характеристики	Линейный объект железнодорожного транспорта включает в себя строительство комплекса сооружений: - новые железнодорожные станции: Лавна, Промежуточная, Мурмаши-2; - реконструируемая станция: Выходной; - железнодорожный электрифицированный соединительный путь ст.Выходной – ст. Лавна, с устройством СЦБ и связи; (строительная длина на участке ст. Выходной – ст. Лавна -46,12 км; эксплуатационная длина - 46,33 км) - новый железнодорожный мостовой переход через р.Тулома; - 5 железнодорожных мостов; - 1 железнодорожный путепровод; - 1 автодорожный мост; - 1 автодорожный путепровод; - 2 автодорожных тоннеля; - 101 водопропускная труба под железнодорожной линией;

РЕГИСТРАЦИОННАЯ КАРТОЧКА ПРОЕКТА		
		<ul style="list-style-type: none"> <li>- 14 водопропускных труб под автомобильными дорогами;</li> <li>- сети и сооружения инженерного обеспечения проектируемых объектов;</li> <li>- комплекс сооружений тяговой электроподстанции на 1444 км Октябрьской железной дороги;</li> <li>- переустройство пересекаемых автомобильных дорог и инженерных коммуникаций;</li> <li>- автоподъезды к площадкам железнодорожных станций, стройплощадкам, карьерам грунтовых строительных материалов.</li> </ul>
10.	<b>Площадь территории в границах разработки документации по планировке территории</b> (согласно п.2 раздела 1 Постановления Правительства РФ от 12.05.2017 №564)	496,1568 га
	<b>Площадь земельного отвода</b>	496,1568 га
	включая: – площадь территории под постоянный отвод железной дороги (на период эксплуатации объекта) – площадь территории под постоянный отвод опор контактных линий (на период эксплуатации объекта) - площадь территории под временный земельный отвод (на период строительства объекта) - площадь территории под реконструкцию (переустройство автомобильных дорог)	394,3230 га  0,2355 га  79,2480 га  22,3503 га
11.	<b>Намечаемые сроки строительства</b>	2022 г.
12.	<b>Адреса:</b>	
	<b>Заказчик:</b>	ФКУ «Ространсmodernизация»
	<b>Проектная организация:</b>	123298, г. Москва, ул. Народного Ополчения, д.42, к.2, пом.18
13.	<b>Телефоны:</b>	
	<b>Проектная организация:</b>	8 (916) 101-89-98, 8 (915) 233-27-87

## СПИСОК УЧАСТНИКОВ ПРОЕКТИРОВАНИЯ

Ведущий инженер ООО «ИТРЕ»

О.А. Дмитриева

Генеральный директор ООО «ИТРЕ»

Л.Н.Стяжкин



## **СОСТАВ ПРОЕКТА:**

### **Проект планировки территории. Основная часть**

#### **Раздел 1. Проект планировки территории. Графическая часть**

1. Чертеж границ зон планируемого размещения линейных объектов
2. Чертеж границ зон планируемого размещения линейных объектов, подлежащих реконструкции в связи с изменением их местоположения
3. Приложение: Каталог координат характерных точек границ зон планируемого размещения линейных объектов
4. Приложение: Каталог координат границ зон планируемого размещения линейных объектов, подлежащих реконструкции в связи с изменением их местоположения

#### **Раздел 2. Положение о размещении линейных объектов.**

1. Наименование, основные характеристики (категория, протяженность, проектная мощность, пропускная способность, грузонапряженность, интенсивность движения) и назначение планируемых для размещения линейных объектов, а также линейных объектов, подлежащих реконструкции в связи с изменением их местоположения

2. Перечень субъектов Российской Федерации, перечень муниципальных районов, городских округов в составе субъектов Российской Федерации, перечень поселений, населенных пунктов, внутригородских территорий городов федерального значения, на территориях которых устанавливаются зоны планируемого размещения линейных объектов

3. Перечень координат характерных точек границ зон планируемого размещения линейных объектов

4. Перечень координат характерных точек границ зон планируемого размещения линейных объектов, подлежащих реконструкции в связи с изменением их местоположения

5. Предельные параметры разрешенного строительства, реконструкции объектов капитального строительства, входящих в состав линейных объектов в границах зон их планируемого размещения

6. Информация о необходимости осуществления мероприятий по защите сохраняемых объектов капитального строительства (здание, строение, сооружение, объекты, строительство которых не завершено), существующих и строящихся на момент подготовки проекта планировки территории, а также объектов капитального строительства, планируемых к строительству в соответствии с ранее утвержденной документацией по планировке территории, от возможного негативного воздействия в связи с размещением линейных объектов

7. Информация о необходимости осуществления мероприятий по сохранению объектов культурного наследия от возможного негативного воздействия в связи с размещением линейных объектов

8. Информация о необходимости осуществления мероприятий по охране окружающей среды

9. Информация о необходимости осуществления мероприятий по защите территории от чрезвычайных ситуаций природного и техногенного характера, в том числе по

обеспечению пожарной безопасности и гражданской обороне

## **Материалы по обоснованию проекта планировки территории**

### **Раздел 3. Материалы по обоснованию проекта планировки территории. Графическая часть**

**Книга 1.** Схема расположения элементов планировочной структуры (территорий, занятых линейными объектами и (или) предназначенных для размещения линейных объектов)

**Книга 2.** Схема использования территории в период подготовки проекта планировки территории

**Книга 3.** Схема организации улично-дорожной сети и движения транспорта.

**Книга 4.** Схема вертикальной планировки территории, инженерной подготовки и инженерной защиты территории. Приложения

**Книга 5.** Схема границ зон с особыми условиями использования территорий

**Книга 6.** Схема границ территорий, подверженных риску возникновения чрезвычайных ситуаций природного и техногенного характера (пожар, взрыв, химическое, радиоактивное заражение, затопление, подтопление, оползень, карсты, эрозия и т.д.)

**Книга 7.** Схема конструктивных и планировочных решений

### **Раздел 4. Материалы по обоснованию проекта планировки территории. Пояснительная записка**

#### **Книга 1. Пояснительная записка**

1. Общие сведения
2. Описание природно-климатических условий территории, в отношении которой разрабатывается проект планировки территории
3. Объекты культурного наследия
4. Обоснование определения границ зон планируемого размещения линейных объектов
5. Обоснование определения границ зон планируемого размещения линейных объектов, подлежащих реконструкции в связи с изменением их местоположения
6. Обоснование определения предельных параметров застройки территории в границах зон планируемого размещения объектов капитального строительства, проектируемых в составе линейных объектов
7. Ведомость пересечений границ зон планируемого размещения линейного объекта (объектов) с сохраняемыми объектами капитального строительства (здание, строение, сооружение, объект, строительство которого не завершено), существующими и строящимися на момент подготовки проекта планировки территории
8. Ведомость пересечений границ зон планируемого размещения линейного объекта (объектов) с объектами капитального строительства, строительство которых запланировано в соответствии с ранее утвержденной документацией по планировке территории

9. Ведомость пересечений границ зон планируемого размещения линейного объекта (объектов) с водными объектами (в том числе с водотоками, водоемами, болотами и т.д.)

Приложения.

**Книга 2.** Приложения. Исходные данные, используемые при подготовке проекта планировки территории (письма, технические условия, выписки из государственного лесного реестра)

**Книга 3.** Приложения. Материалы и результаты инженерных изысканий, используемые при подготовке проекта планировки территории (на CD-диске)

## **Проект межевания территории. Основная часть**

### **Раздел 5. Проекта межевания территории. Графическая часть**

**Книга 1.** Основная часть проекта межевания территории. Чертеж межевания территории. Часть 1

**Книга 2.** Основная часть проекта межевания территории. Чертеж межевания территории. Часть 2

### **Раздел 6. Проект межевания территории. Текстовая часть**

#### **Книга 1.**

Введение

1. Общие сведения
2. Проектные предложения по межеванию территории
3. Зоны с особыми условиями использования территории
4. Таблица №1 «Перечень образуемых земельных участков на период эксплуатации объекта»
5. Таблица №2 «Перечень земельных участков, в отношении которых предполагаются их резервирование и (или) изъятие для государственных или муниципальных нужд»
6. Таблица №3 «Перечень образуемых земельных участков в целях реконструкции объекта»
7. Таблица №4 «Перечень образуемых земельных участков/частей земельных участков на период строительства объекта»

#### **Книга 2.**

1. Таблица №5 «Перечень координат характерных точек образуемых земельных участков/частей земельных участков для размещения линейного объекта на период эксплуатации»
2. Таблица №6 «Перечень координат характерных точек образуемых земельных участков/частей земельных участков для размещения линейного объекта в целях реконструкции»
3. Таблица №7 «Перечень координат характерных точек образуемых земельных участков/частей земельных участков на период строительства объекта»
4. Таблица №8 «Перечень координат характерных точек границ территории, в отношении которой осуществляется внесение изменений в проект межевания территории»

#### **Книга 3.**

1. Часть 2. Земли лесного фонда



2. Таблица №6 «Целевое назначение лесов, вид (виды) разрешенного использования лесного участка, количественные и качественные характеристики лесного участка, сведения о нахождении лесного участка в границах особо защитных участков лесов»

### **Материалы по обоснованию проекта межевания территории**

#### **Раздел 7. Книга 1 Материалы по обоснованию проекта межевания территории. Графическая часть.**

Чертеж обоснования проекта межевания территории

#### **Раздел 7. Книга 2 Материалы по обоснованию проекта межевания территории. Пояснительная записка**

1. Общие сведения
2. Обоснование определения местоположения границ образуемого земельного участка с учетом соблюдения требований к образуемым земельным участкам, в том числе требований к предельным (минимальным и (или) максимальным) размерам земельных участков
3. Обоснование способа образования земельного участка
4. Обоснование определения размеров образуемого земельного участка
5. Обоснование определения границ публичного сервитута, подлежащего установлению в соответствии с законодательством Российской Федерации
6. Таблица №1. «Перечень существующих объектов капитального строительства, расположенных в границах территории, применительно к которой осуществляется внесение изменений в проект межевания территории»
7. Таблица №2. «Перечень предполагаемых к установлению публичных сервитутов в целях устройства пересечений/примыканий автомобильных дорог»
8. Таблица №3. «Перечень публичных сервитутов/сервитутов, в том числе образуемых и (или) изменяемых земельных участков, частей земельных участков, с целью размещения линейных объектов на период строительства»
9. Таблица №4. «Перечень координат характерных точек предлагаемых к установлению публичных сервитутов / сервитутов в целях устройства пересечений/примыканий автомобильных дорог»
10. Таблица №5. «Перечень координат характерных точек предлагаемых к установлению публичных сервитутов / сервитутов с целью размещения линейных объектов на период строительства»

СХЕМА РАСПОЛОЖЕНИЯ ПРОЕКТИРУЕМОГО ЛЕСНОГО УЧАСТКА

Субъект Российской Федерации: Мурманская область;  
Муниципальное образование: Кольский район  
Категория земель: земли лесного фонда;  
Лесничество (лесопарк): Мурманское;  
Участковое лесничество: Туломское, квартал 246 выдела 3, 23, 29, 31; квартал 247 выдела 18, 19, 23, 26, 27, 28; квартал 290 выдела 8, 15, 22, 31; квартал 291 выдела 18, 19; квартал 324 выдела 8, 9, 11, 17, 22, 30; квартал 340 выдела 3, 4, 6, 14;  
Вид использования лесов: строительство, реконструкция, эксплуатация линейных объектов;  
Цель предоставления лесного участка: для размещения объектов железнодорожного транспорта на период эксплуатации: «Комплексное развитие Мурманского транспортного узла». Объекты федеральной собственности. Этап I - Железнодорожная линия - ст. Выходной - мостовой переход через р. Тулома - ст. Мурмаши 2 - ст. Лавна»;  
Особые отметки: 51:00:0000000:10:3У1 (участок №1 текстовой части Раздела 6 книги 3 проекта межевания территории).

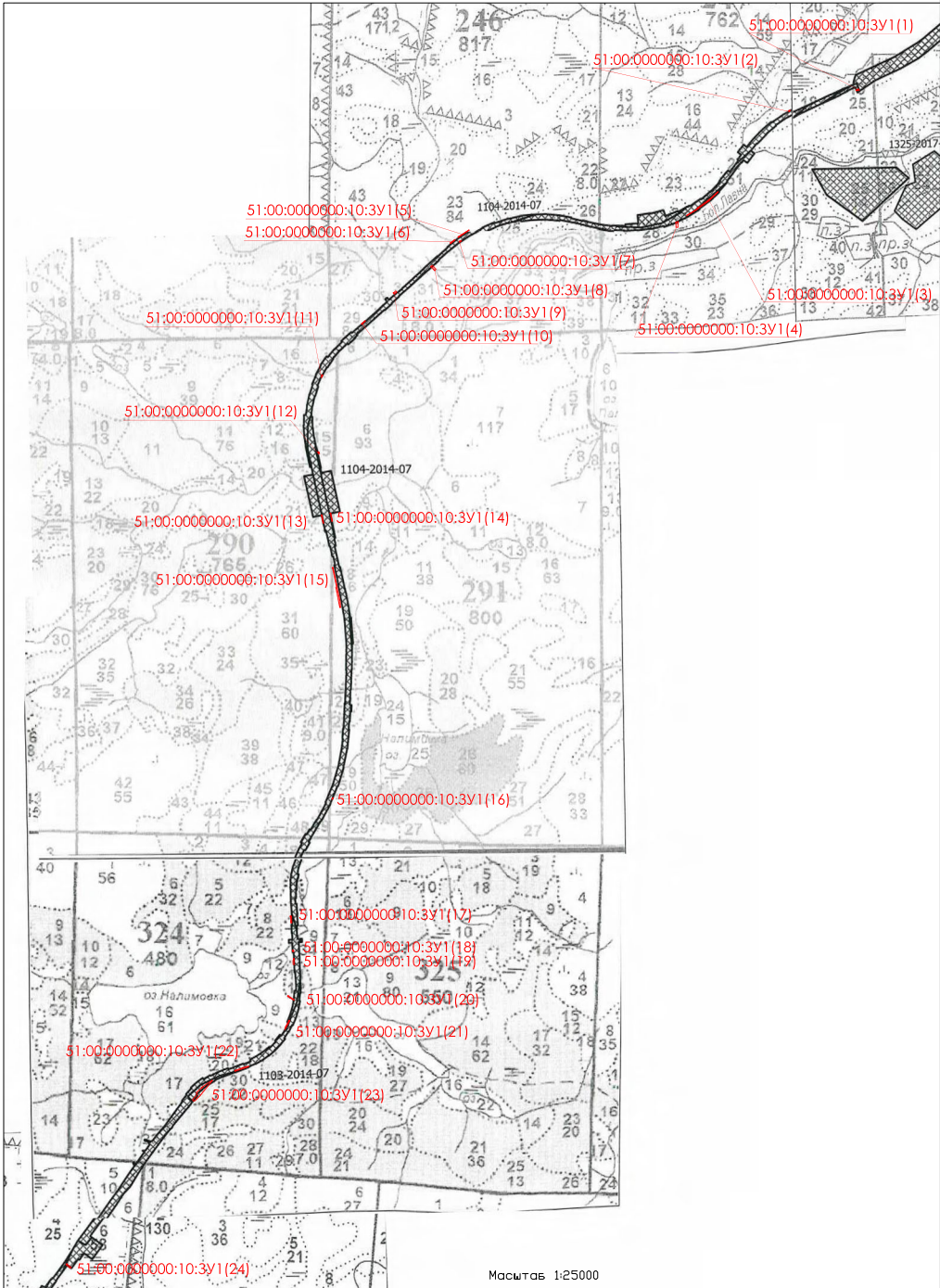
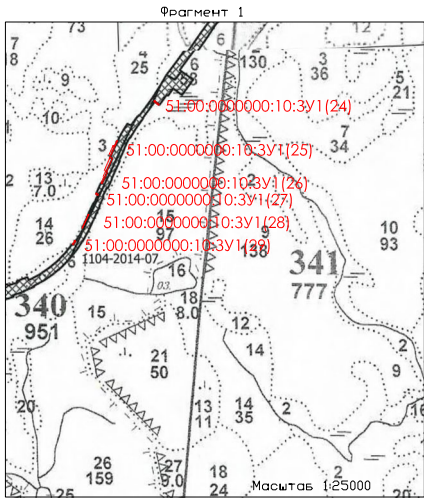

Совмещение с фрагментом 1

УСЛОВНЫЕ ОБОЗНАЧЕНИЯ:



- границы лесного участка (или части лесного участка);



- границы лесного квартала;



- границы лесного выдела;

51:00:0000000:10:3У1(1)

- условный номер образуемого участка;

17

- номер лесного квартала;

171

- номер лесного выдела.

вносится изменений в документацию по планировке территории: «Комплексное развитие Мурманского транспортного узла». Объекты федеральной собственности. Этап I - Железнодорожная линия - ст. Выходной - мостовой переход через р. Тулома - ст. Мурмаши 2 - ст. Лавна»			
ПРОЕКТ МЕЖЕВАНИЯ ТЕРРИТОРИИ ЛИНЕЙНОГО ОБЪЕКТА «Комплексное развитие Мурманского транспортного узла». Объекты федеральной собственности. Этап I - Железнодорожная линия - ст. Выходной - мостовой переход через р. Тулома - ст. Мурмаши 2 - ст. Лавна»			
ЧЕРТЕЖ МЕЖЕВАНИЯ ТЕРРИТОРИИ. ЧАСТЬ 2			
РАЗДЕЛ 5 КНИГА 2			
Заказчик: ФКУ "Ространсмордизация"			
Исполнитель: ООО "ИТРЕ"			
Дата: 02.11.2022	Масштаб 1:25000	Стация	Лист
		ПМТ	1
	г. Москва		34

СХЕМА РАСПОЛОЖЕНИЯ ПРОЕКТИРУЕМОГО ЛЕСНОГО УЧАСТКА

Субъект Российской Федерации: Мурманская область;  
Муниципальное образование: Кольский район  
Категория земель: земли лесного фонда;  
Лесничество (лесопарк): Мурманское;  
Участковое лесничество: Туломское, квартал 339 выдела 13, 20; квартал 340 выдела 14, 17, 22, 26; квартал 481 выдела 4, 5, 6, 7, 8  
Вид использования лесов: строительство, реконструкция, эксплуатация линейных объектов;  
Цель предоставления лесного участка: для размещения объектов железнодорожного транспорта на период эксплуатации: «Комплексное развитие Мурманского транспортного узла». Объекты федеральной собственности. Этап I - Железнодорожная линия - ст. Выходной - мостовой переход через р. Тулома - ст. Мурмаши 2 - ст. Лавна»;  
Особые отметки: 51:00:0000000:10:3У2 (участок №2 текстовой части Раздела 6 книги 3 проекта межевания территории).

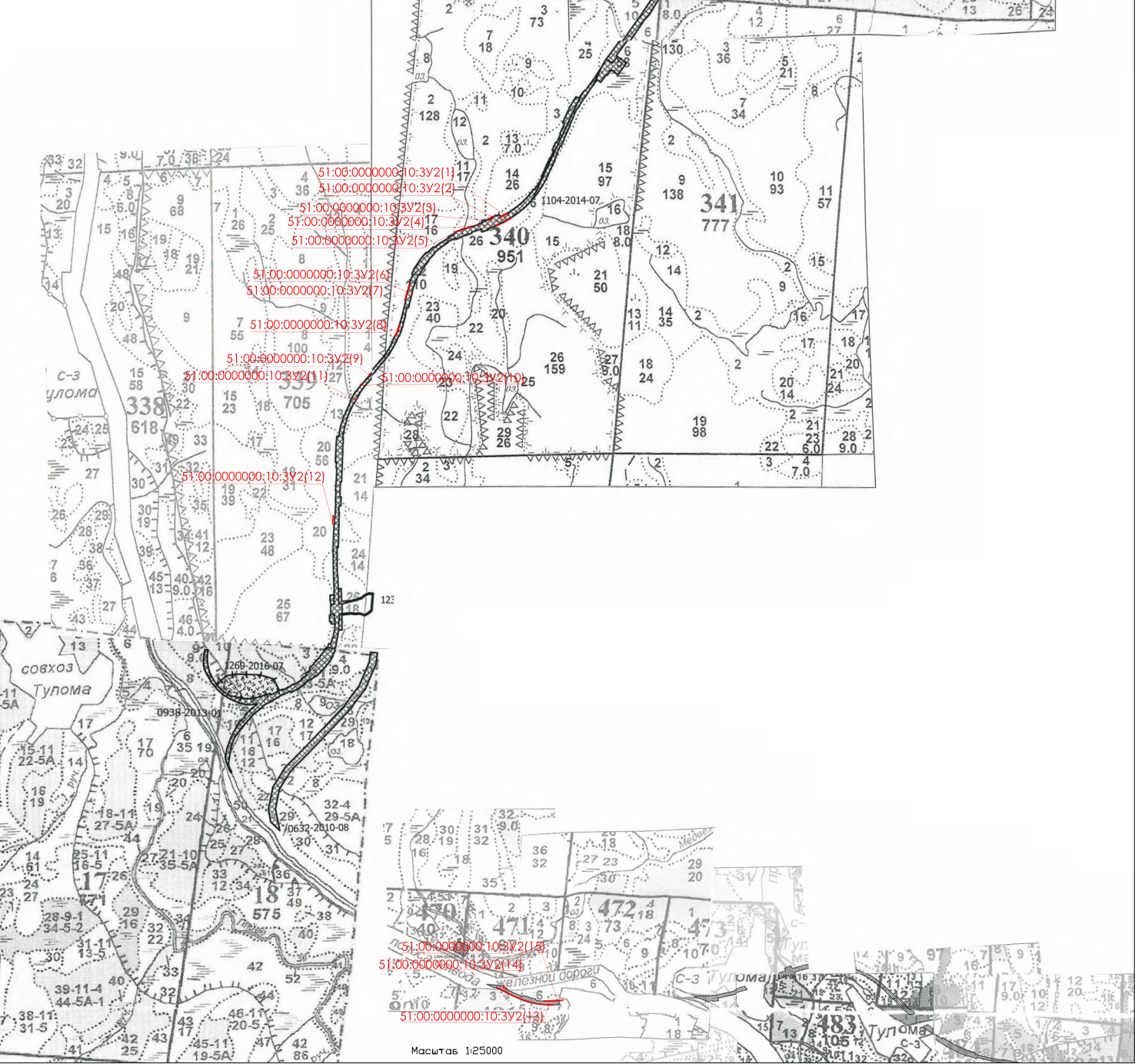

УСЛОВНЫЕ ОБОЗНАЧЕНИЯ:

- границы лесного участка (или части лесного участка);
- границы лесного квартала;
- границы лесного выдела;
- 51:00:0000000:10:3У2(1) - условный номер образуемого участка;
- 17 - номер лесного квартала;
- 171 - номер лесного выдела.

вносятся изменения в документацию по планировке территории: «Комплексное развитие Мурманского транспортного узла». Объекты федеральной собственности. Этап I - Железнодорожная линия - ст. Выходной - мостовой переход через р. Тулома - ст. Мурмаши 2 - ст. Лавна»				
ПРОЕКТ МЕЖЕВАНИЯ ТЕРРИТОРИИ ЛИНЕЙНОГО ОБЪЕКТА «Комплексное развитие Мурманского транспортного узла». Объекты федеральной собственности. Этап I - Железнодорожная линия - ст. Выходной - мостовой переход через р. Тулома - ст. Мурмаши 2 - ст. Лавна»				
ЧЕРТЕЖ МЕЖЕВАНИЯ ТЕРРИТОРИИ. ЧАСТЬ 2				
РАЗДЕЛ 5 КНИГА 2				
Заказчик: ФКУ "Ространсmodernизация"				
Исполнитель: ООО "ИТРЕ"				
Дата: 02.11.2022	Масштаб 1:25000	Стадия	Лист	Листов
		ПМТ	2	34
г. Москва				



СХЕМА РАСПОЛОЖЕНИЯ ПРОЕКТИРУЕМОГО ЛЕСНОГО УЧАСТКА

Субъект Российской Федерации: Мурманская область;  
Муниципальное образование: Кольский район  
Категория земель: земли лесного фонда;  
Лесничество (лесопарк): Мурманское;  
Участковое лесничество: Туломское (квартал 474 выдела 7, 16; квартал 475 выдел 12; квартал 484 выдел 31; квартал 485 выдела 9, 10, 16; квартал 486 выдела 15, 17, 18, 25, 27), Пригородное (квартал 201 выдел 1; квартал 205 выдел 1);  
Вид использования лесов: строительство, реконструкция, эксплуатация линейных объектов;  
Цель предоставления лесного участка: для размещения объектов железнодорожного транспорта на период эксплуатации: «Комплексное развитие Мурманского транспортного узла». Объекты федеральной собственности. Этап I - Железнодорожная линия - ст. Выходной - мостовой переход через р. Тулома - ст. Мурмаши 2 - ст. Лавна»;  
Особо́е отметки: 51:00:0000000:10:3УЗ (участок №3 текстовой части Раздела 6 книги 3 проекта межевания территории).

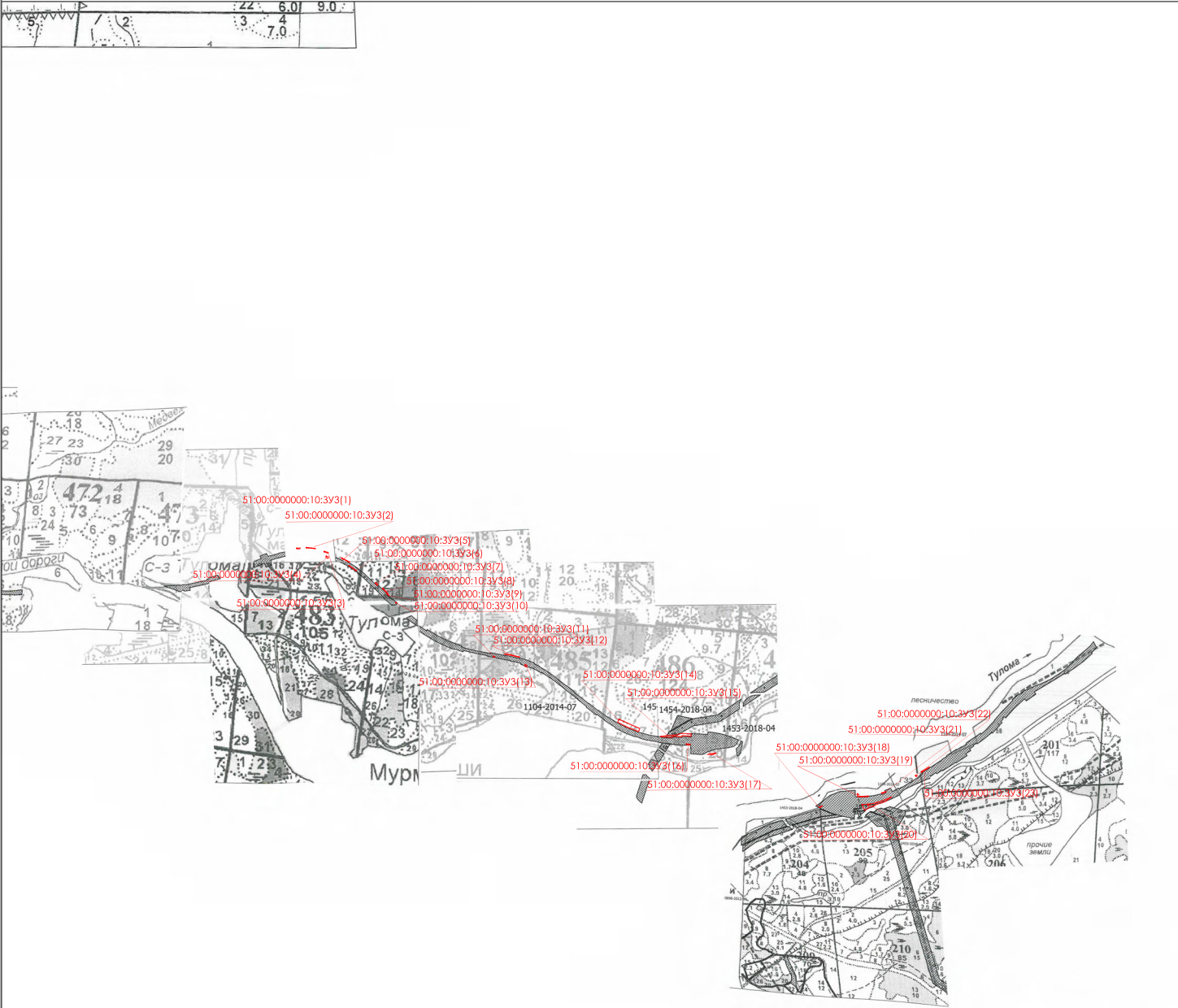

Масштаб 1:25000

- УСЛОВНЫЕ ОБОЗНАЧЕНИЯ:
- границы лесного участка (или части лесного участка);
  - границы лесного квартала;
  - границы лесного выдела;
  - 51:00:0000000:10:3УЗ(1) - условный номер образуемого участка;
  - 17 - номер лесного квартала;
  - 171 - номер лесного выдела.

вносится изменений в документацию по планировке территории: «Комплексное развитие Мурманского транспортного узла». Объекты федеральной собственности. Этап I - Железнодорожная линия - ст. Выходной - мостовой переход через р. Тулома - ст. Мурмаши 2 - ст. Лавна»				
ПРОЕКТ МЕЖЕВАНИЯ ТЕРРИТОРИИ ЛИНЕЙНОГО ОБЪЕКТА «Комплексное развитие Мурманского транспортного узла». Объекты федеральной собственности. Этап I - Железнодорожная линия - ст. Выходной - мостовой переход через р. Тулома - ст. Мурмаши 2 - ст. Лавна»				
ЧЕРТЕЖ МЕЖЕВАНИЯ ТЕРРИТОРИИ ЧАСТЬ 2				
РАЗДЕЛ 5 КНИГА 2				
Заказчик: ФКУ "Ространсmodernизация"				
Исполнитель: ООО "ИТРЕ"				
Дата: 02.11.2022	Масштаб 1:25000	Стация	Лист	Листов
	г. Москва	ПМТ	3	34

СХЕМА РАСПОЛОЖЕНИЯ ПРОЕКТИРУЕМОГО ЛЕСНОГО УЧАСТКА

Субъект Российской Федерации: Мурманская область;  
Муниципальное образование: Кольский район  
Категория земель: земли лесного фонда;  
Лесничество (лесопарк): Мурманское;  
Участковое лесничество: Пригородное, квартал 201 выдел 1;  
Вид использования лесов: строительство, реконструкция, эксплуатация линейных объектов;  
Цель предоставления лесного участка: для размещения объектов железнодорожного транспорта на период эксплуатации: «Комплексное развитие Мурманского транспортного узла». Объекты федеральной собственности. Этап I - Железнодорожная линия - ст. Выходной - мостовой переход через р. Тулома - ст. Мурмаши 2 - ст. Лавна»;  
Особо́е отме́тки: 51:00:0000000:10:3У4 (участок №4 текстовой части Раздела 6 книги 3 проекта межевания территории).



- УСЛОВНЫЕ ОБОЗНАЧЕНИЯ:
- границы лесного участка (или части лесного участка);
  - границы лесного квартала;
  - границы лесного выдела;
  - 51:00:0000000:10:3У4(1) - условный номер образуемого участка;
  - 17 - номер лесного квартала;
  - 171 - номер лесного выдела.

вносятся изменения в документацию по планировке территории: «Комплексное развитие Мурманского транспортного узла». Объекты федеральной собственности. Этап I - Железнодорожная линия - ст. Выходной - мостовой переход через р. Тулома - ст. Мурмаши 2 - ст. Лавна»				
ПРОЕКТ МЕЖЕВАНИЯ ТЕРРИТОРИИ ЛИНЕЙНОГО ОБЪЕКТА «Комплексное развитие Мурманского транспортного узла». Объекты федеральной собственности. Этап I - Железнодорожная линия - ст. Выходной - мостовой переход через р. Тулома - ст. Мурмаши 2 - ст. Лавна»				
ЧЕРТЕЖ МЕЖЕВАНИЯ ТЕРРИТОРИИ. ЧАСТЬ 2				
РАЗДЕЛ 5 КНИГА 2				
Заказчик: ФКУ "Ространсmodernизация"				
Исполнитель: ООО "ИТРЕ"				
Дата: 02.11.2022	Масштаб 1:10000	Стация	Лист	Листов
	г. Москва	ПМТ	4	34



СХЕМА РАСПОЛОЖЕНИЯ ПРОЕКТИРУЕМОГО ЛЕСНОГО УЧАСТКА

Субъект Российской Федерации: Мурманская область;  
Муниципальное образование: Кольский район  
Категория земель: земли лесного фонда;  
Лесничество (лесопарк): Кольское;  
Участковое лесничество: Мурмашинское, квартал 17 выдела 9, 10; квартал 18 выдела 1, 2, 11, 16, 50;  
Вид использования лесов: строительство, реконструкция, эксплуатация линейных объектов;  
Цель предоставления лесного участка: для размещения объектов железнодорожного транспорта на период эксплуатации: «Комплексное развитие Мурманского транспортного узла». Объекты федеральной собственности. Этап I - Железнодорожная линия - ст. Выходной - мостовой переход через р. Тулома - ст. Мурмаши 2 - ст. Лавна»;  
Особо́е отметки: 51:00:0000000:2:3У1 (участок №5 текстовой части Раздела 6 книги 3 проекта межевания территории).

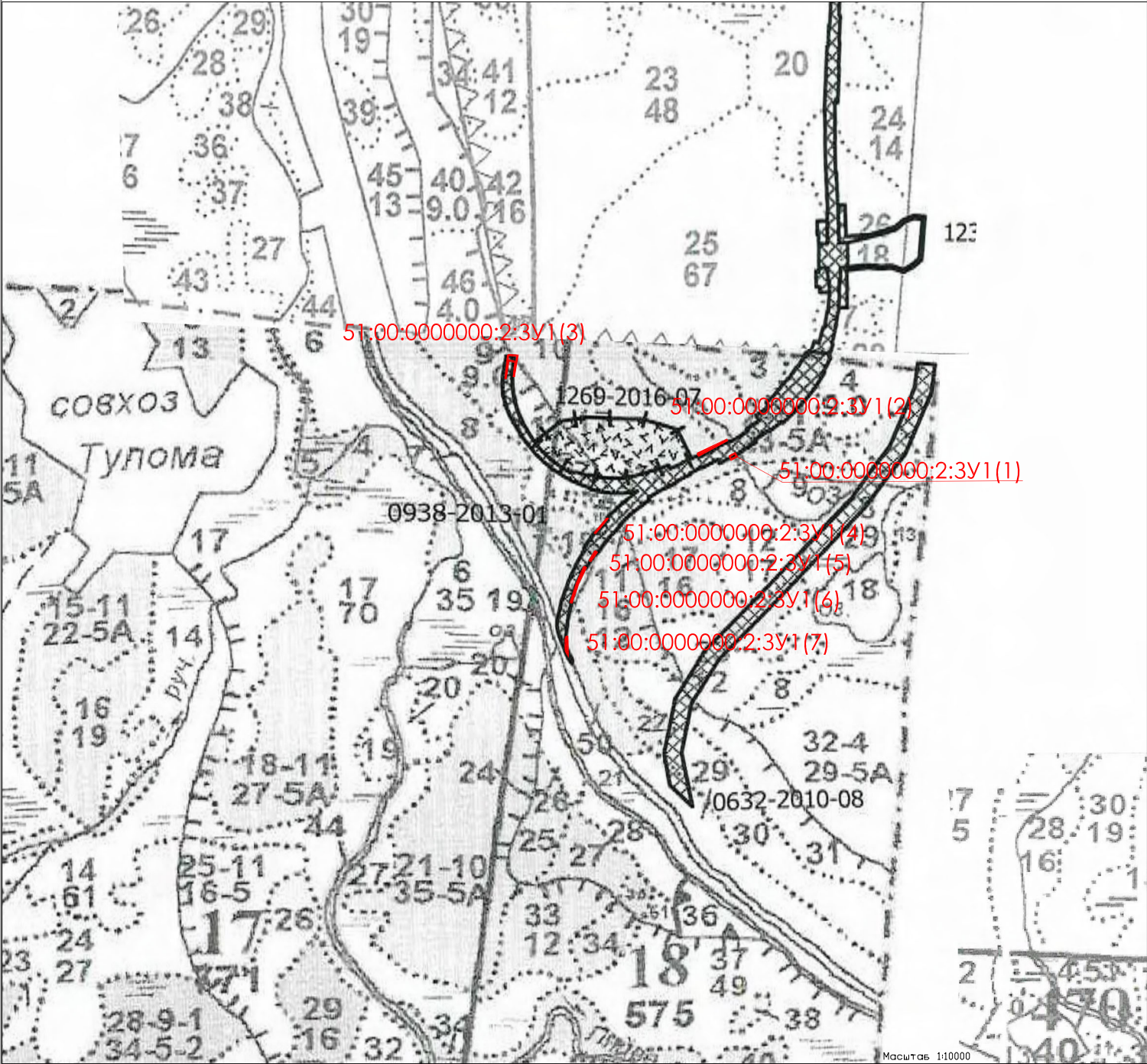

- УСЛОВНЫЕ ОБОЗНАЧЕНИЯ:
- границы лесного участка (или части лесного участка);
  - границы лесного квартала;
  - границы лесного выдела;
  - 51:00:0000000:2:3У1(2) - условный номер образуемого участка;
  - 17 - номер лесного квартала;
  - 171 - номер лесного выдела.

внесение изменений в документацию по планировке территории: «Комплексное развитие Мурманского транспортного узла». Объекты федеральной собственности. Этап I - Железнодорожная линия - ст. Выходной - мостовой переход через р. Тулома - ст. Мурмаши 2 - ст. Лавна»			
ПРОЕКТ МЕЖЕВАНИЯ ТЕРРИТОРИИ ЛИНЕЙНОГО ОБЪЕКТА «Комплексное развитие Мурманского транспортного узла». Объекты федеральной собственности. Этап I - Железнодорожная линия - ст. Выходной - мостовой переход через р. Тулома - ст. Мурмаши 2 - ст. Лавна»			
ЧЕРТЕЖ МЕЖЕВАНИЯ ТЕРРИТОРИИ. ЧАСТЬ 2			
РАЗДЕЛ 5 КНИГА 2			
Заказчик: ФКУ "Ространсmodernизация"			
Исполнитель: ООО "ИТРЕ"			
Дата: 02.11.2022	Масштаб 1:10000	Стация	Лист
		ПМТ	5
г. Москва		Листов	34



СХЕМА РАСПОЛОЖЕНИЯ ПРОЕКТИРУЕМОГО ЛЕСНОГО УЧАСТКА

Субъект Российской Федерации: Мурманская область;  
Муниципальное образование: Кольский район  
Категория земель: земли лесного фонда;  
Лесничество (лесопарк): Мурманское;  
Участковое лесничество: Туломское, квартал 246 выдела 3, 23, 25, 29, 30, 31; квартал 247 выдела 17, 18, 19, 23, 26, 27; квартал 248 выдела 7, 13, 14; квартал 290 выдела 7, 8, 11, 12, 15, 16, 17, 21, 22, 31, 48; квартал 291 выдела 6, 9, 18, 19, 22; квартал 324 выдела 8, 9, 11, 17, 20, 22, 30; квартал 340 выдела 3, 4, 6, 14;  
Вид использования лесов: строительство, реконструкция, эксплуатация линейных объектов;  
Цель предоставления лесного участка: для размещения объектов железнодорожного транспорта на период эксплуатации: «Комплексное развитие Мурманского транспортного узла». Объекты федеральной собственности. Этап I - Железнодорожная линия - ст. Выходной - мостовой переход через р. Тулома - ст. Мурмаши 2 - ст. Лавна»;  
Особо́е отметки: 51:01:0000000:11525:3У1 (участок №6 текстовой части Раздела 6 книги 3 проекта межевания территории).

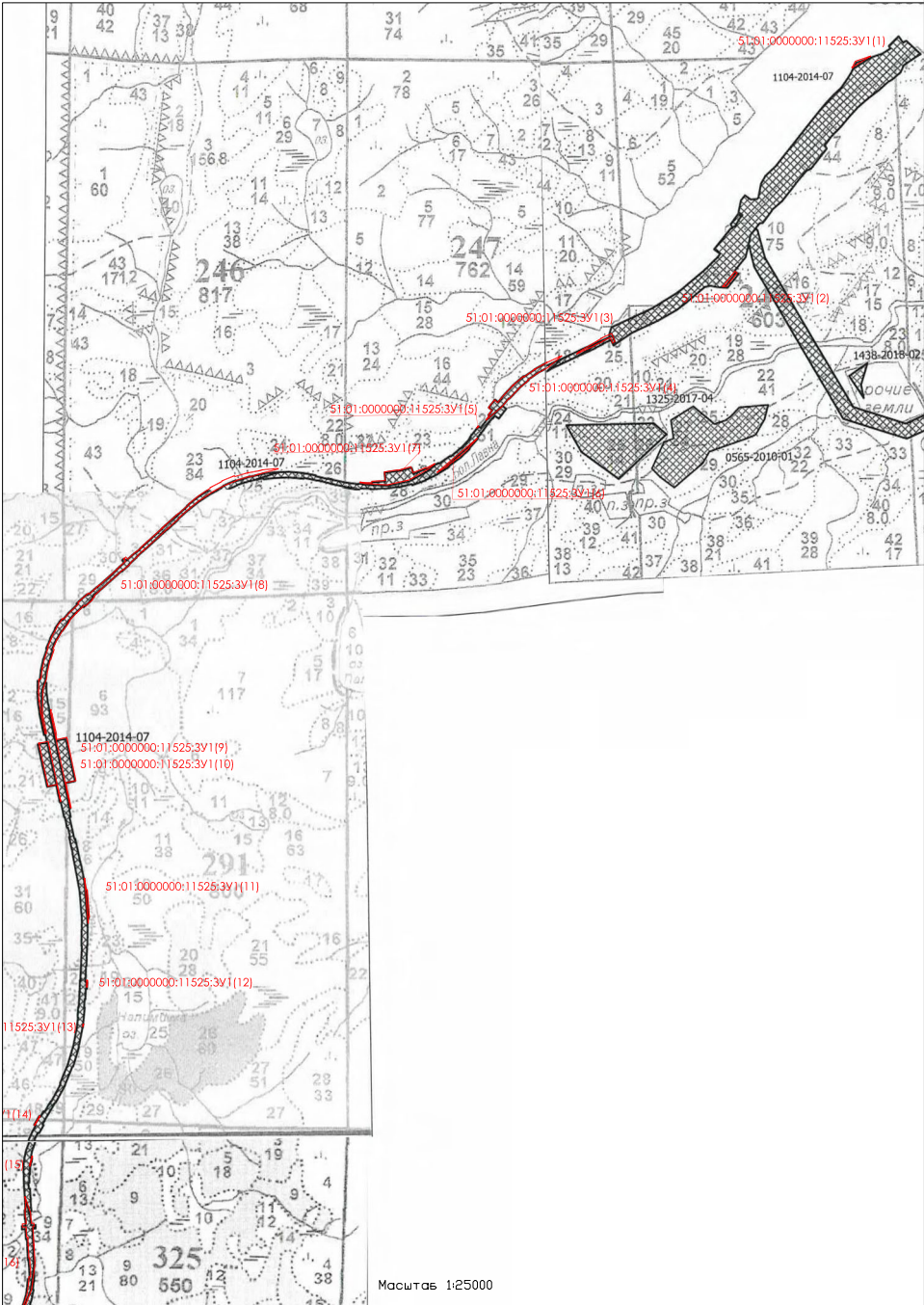
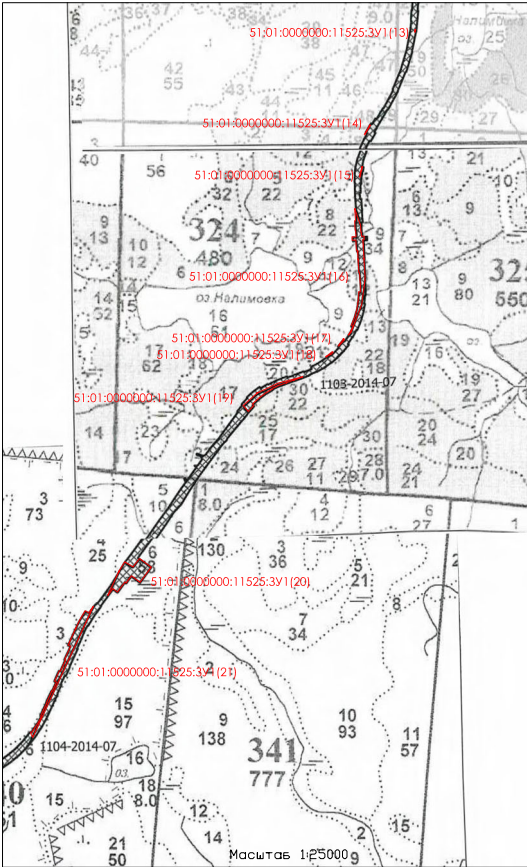

УСЛОВНЫЕ ОБОЗНАЧЕНИЯ:



- границы лесного участка (или части лесного участка);



- границы лесного квартала;



- границы лесного выдела;

51:01:0000000:11525:3У1(1) - условный номер образуемого участка;

17

- номер лесного квартала;

171

- номер лесного выдела.

внесение изменений в документацию по планировке территории: «Комплексное развитие Мурманского транспортного узла». Объекты федеральной собственности. Этап I - Железнодорожная линия - ст. Выходной - мостовой переход через р. Тулома - ст. Мурмаши 2 - ст. Лавна»			
ПРОЕКТ МЕЖЕВАНИЯ ТЕРРИТОРИИ ЛИНЕЙНОГО ОБЪЕКТА «Комплексное развитие Мурманского транспортного узла». Объекты федеральной собственности. Этап I - Железнодорожная линия - ст. Выходной - мостовой переход через р. Тулома - ст. Мурмаши 2 - ст. Лавна»			
ЧЕРТЕЖ МЕЖЕВАНИЯ ТЕРРИТОРИИ. ЧАСТЬ 2			
РАЗДЕЛ 5 КНИГА 2			
Заказчик: ФКУ "Ространсmodernизация"			
Исполнитель: ООО "ИТРЕ"			
Дата: 02.11.2022	Масштаб 1:25000	Стадия	Лист
		ПМТ	6
	г. Москва		34

СХЕМА РАСПОЛОЖЕНИЯ ПРОЕКТИРУЕМОГО ЛЕСНОГО УЧАСТКА

Субъект Российской Федерации: Мурманская область;  
Муниципальное образование: Кольский район  
Категория земель: земли лесного фонда;  
Лесничество (лесопарк): Мурманское;  
Участковое лесничество: Туломское, квартал 339 выдела 12, 20, 25, 26; квартал 340 выдела 2, 14, 17, 22, 26; квартал 470 выдела 3, 12, 14, 15; квартал 471 выдела 11, 12; квартал 481 выдела 3-8;  
Вид использования лесов: строительство, реконструкция, эксплуатация линейных объектов;  
Цель предоставления лесного участка: для размещения объектов железнодорожного транспорта на период эксплуатации: «Комплексное развитие Мурманского транспортного узла». Объекты федеральной собственности. Этап I - Железнодорожная линия - ст. Выходной - мостовой переход через р. Тулома - ст. Мурмаши 2 - ст. Лавна»;  
Особо́е отметки: 51:01:0000000:11525:3У2 (участок №7 текстовой части Раздела 6 книги 3 проекта межевания территории).

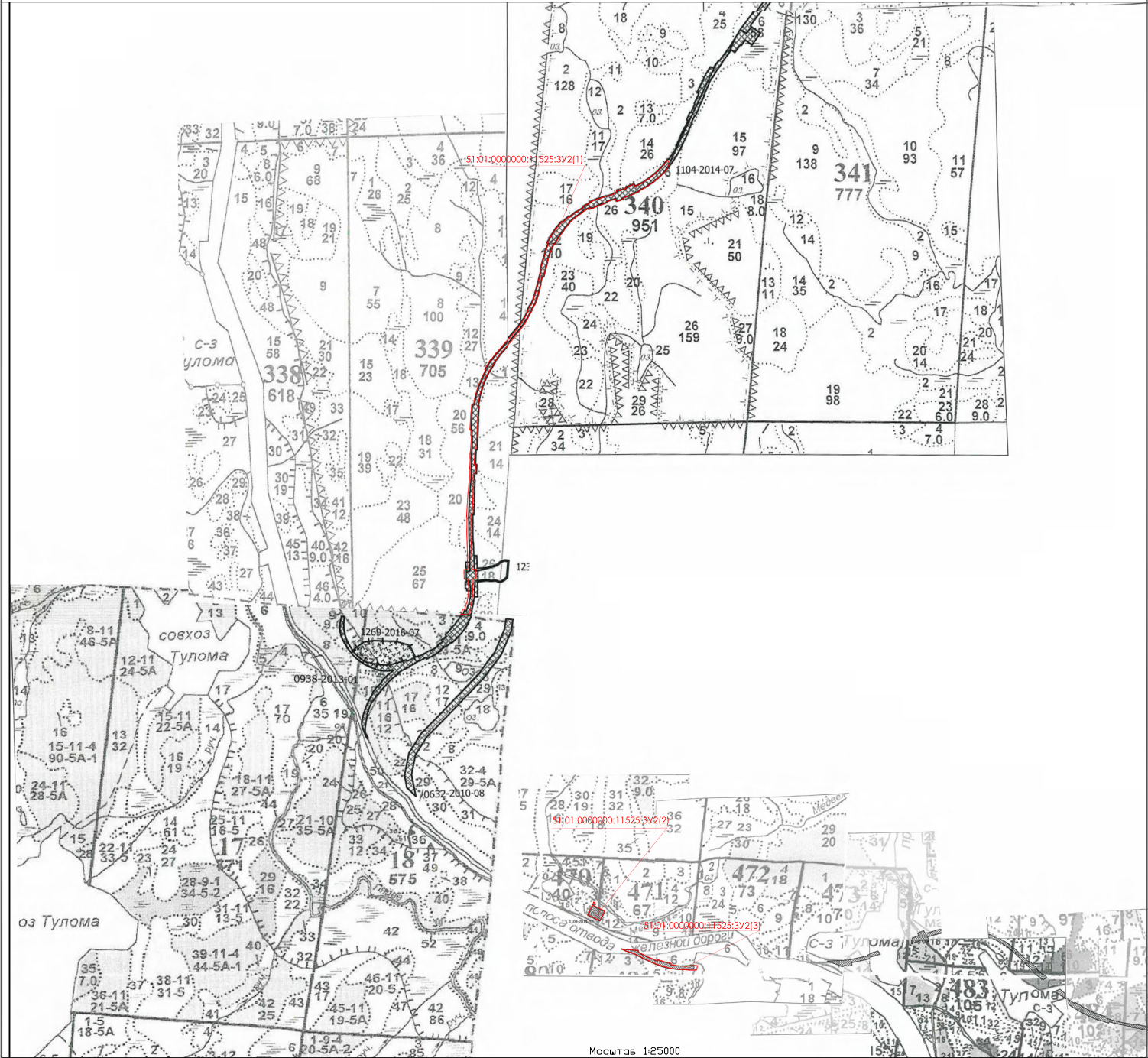

Масштаб 1:25000

- УСЛОВНЫЕ ОБОЗНАЧЕНИЯ:
- границы лесного участка (или части лесного участка);
  - границы лесного квартала;
  - границы лесного выдела;
  - 51:01:0000000:11525:3У2(3) - условный номер образуемого участка;
  - 17 - номер лесного квартала;
  - 171 - номер лесного выдела.

вносятся изменения в документацию по планировке территории: «Комплексное развитие Мурманского транспортного узла». Объекты федеральной собственности. Этап I - Железнодорожная линия - ст. Выходной - мостовой переход через р. Тулома - ст. Мурмаши 2 - ст. Лавна»			
ПРОЕКТ МЕЖЕВАНИЯ ТЕРРИТОРИИ ЛИНЕЙНОГО ОБЪЕКТА «Комплексное развитие Мурманского транспортного узла». Объекты федеральной собственности. Этап I - Железнодорожная линия - ст. Выходной - мостовой переход через р. Тулома - ст. Мурмаши 2 - ст. Лавна»			
ЧЕРТЕЖ МЕЖЕВАНИЯ ТЕРРИТОРИИ. ЧАСТЬ 2			
РАЗДЕЛ 5 КНИГА 2			
Заказчик: ФКУ "Ространсmodernизация"			
Исполнитель: ООО "ИТРЕ"			
Дата: 02.11.2022	Масштаб 1:25000	Стадия	Лист
		ПМТ	7
	г. Москва		34



СХЕМА РАСПОЛОЖЕНИЯ ПРОЕКТИРУЕМОГО ЛЕСНОГО УЧАСТКА

Субъект Российской Федерации: Мурманская область;  
Муниципальное образование: Кольский район  
Категория земель: земли лесного фонда;  
Лесничество (лесопарк): Мурманское;  
Участковое лесничество: Туломское (квартал 473 выдела 13, 14; квартал 474 выдела 7, 14, 16; квартал 475 выдел 11; квартал 484 выдела 1, 6, 7, 8, 10, 11, 31; квартал 485 выдела 7, 9, 10, 15, 16, 17, 18, 19; квартал 486 выдела 15-20, 26, 27; квартал 487 выдела 13, 14; квартал 499 выдел 1; Пригородное (квартал 201 выдел 1; квартал 205 выдел 1);  
Вид использования лесов: строительство, реконструкция, эксплуатация линейных объектов;  
Цель предоставления лесного участка: для размещения объектов железнодорожного транспорта на период эксплуатации: «Комплексное развитие Мурманского транспортного узла». Объекты федеральной собственности. Этап I - Железнодорожная линия - ст. Выходной - мостовой переход через р. Тулома - ст. Мурмаши 2 - ст. Лавна»;  
Особые отметки: 51:01:0000000:11525:3У3 (участок №8 текстовой части Раздела 6 книги 3 проекта межевания территории).

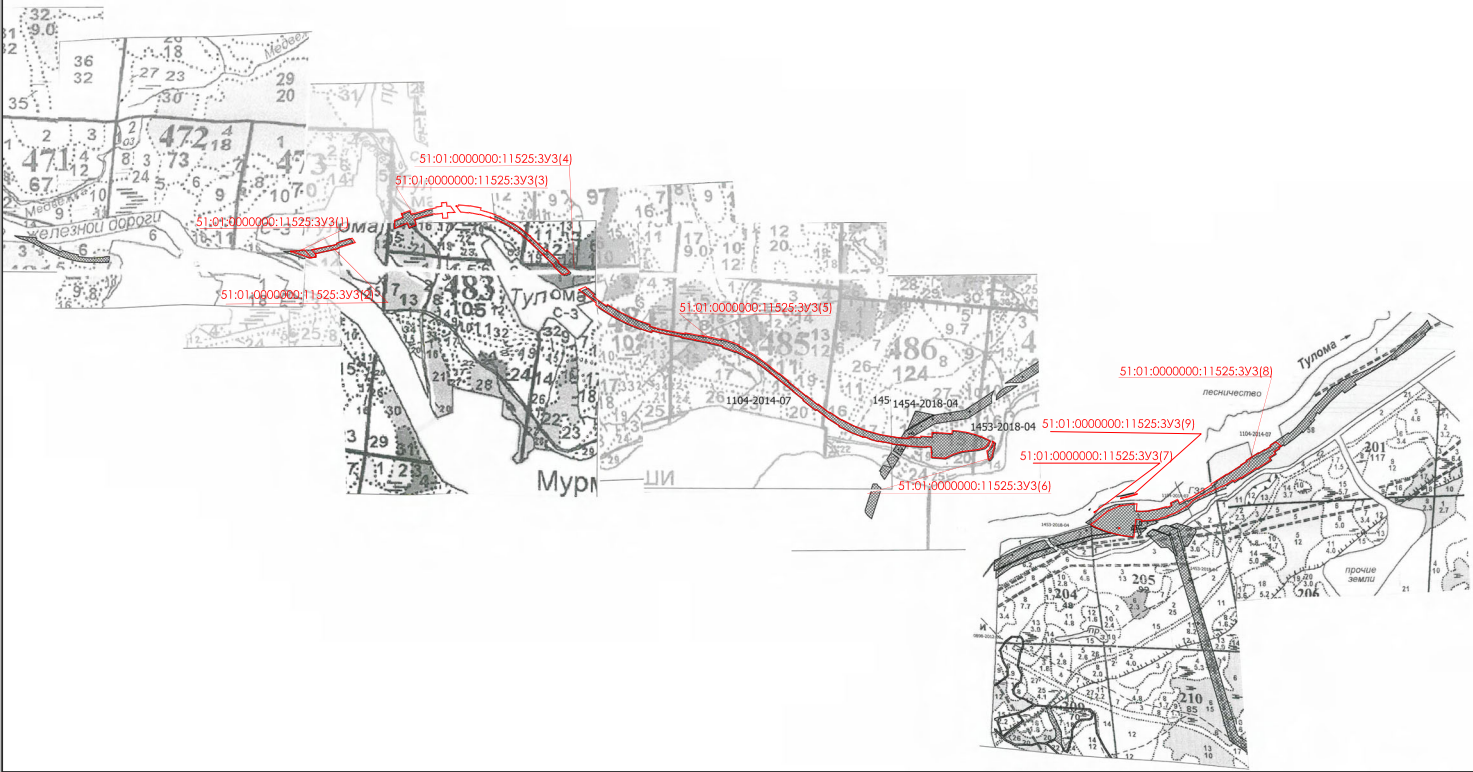

Масштаб 1:25000

- УСЛОВНЫЕ ОБОЗНАЧЕНИЯ:
- границы лесного участка (или части лесного участка);
  - границы лесного квартала;
  - границы лесного выдела;
  - 51:01:0000000:11525:3У3(8) - условный номер образуемого участка;
  - 17 - номер лесного квартала;
  - 171 - номер лесного выдела.

вносится изменений в документацию по планировке территории: «Комплексное развитие Мурманского транспортного узла». Объекты федеральной собственности. Этап I - Железнодорожная линия - ст. Выходной - мостовой переход через р. Тулома - ст. Мурмаши 2 - ст. Лавна»				
ПРОЕКТ МЕЖЕВАНИЯ ТЕРРИТОРИИ ЛИНЕЙНОГО ОБЪЕКТА «Комплексное развитие Мурманского транспортного узла». Объекты федеральной собственности. Этап I - Железнодорожная линия - ст. Выходной - мостовой переход через р. Тулома - ст. Мурмаши 2 - ст. Лавна»				
ЧЕРТЕЖ МЕЖЕВАНИЯ ТЕРРИТОРИИ ЧАСТЬ 2				
РАЗДЕЛ 5 КНИГА 2				
Заказчик: ФКУ "Ространсmodernизация"				
Исполнитель: ООО "ИТРЕ"				
Дата: 02.11.2022	Масштаб 1:25000	Стация	Лист	Листов
	г. Москва	ПМТ	8	34

СХЕМА РАСПОЛОЖЕНИЯ ПРОЕКТИРУЕМОГО ЛЕСНОГО УЧАСТКА

Субъект Российской Федерации: Мурманская область;  
Муниципальное образование: Кольский район  
Категория земель: земли лесного фонда;  
Лесничество (лесопарк): Мурманское;  
Участковое лесничество: Пригородное, квартал 201 выдела 1, 19;  
Вид использования лесов: строительство, реконструкция, эксплуатация линейных объектов;  
Цель предоставления лесного участка: для размещения объектов железнодорожного транспорта на период эксплуатации: «Комплексное развитие Мурманского транспортного узла». Объекты федеральной собственности. Этап I - Железнодорожная линия - ст. Выходной - мостовой переход через р. Тулома - ст. Мурмаши 2 - ст. Лавна»;  
Особо́е отметки: 51:01:0000000:11525:3У4 (участок №9 текстовой части Раздела 6 книги 3 проекта межевания территории).

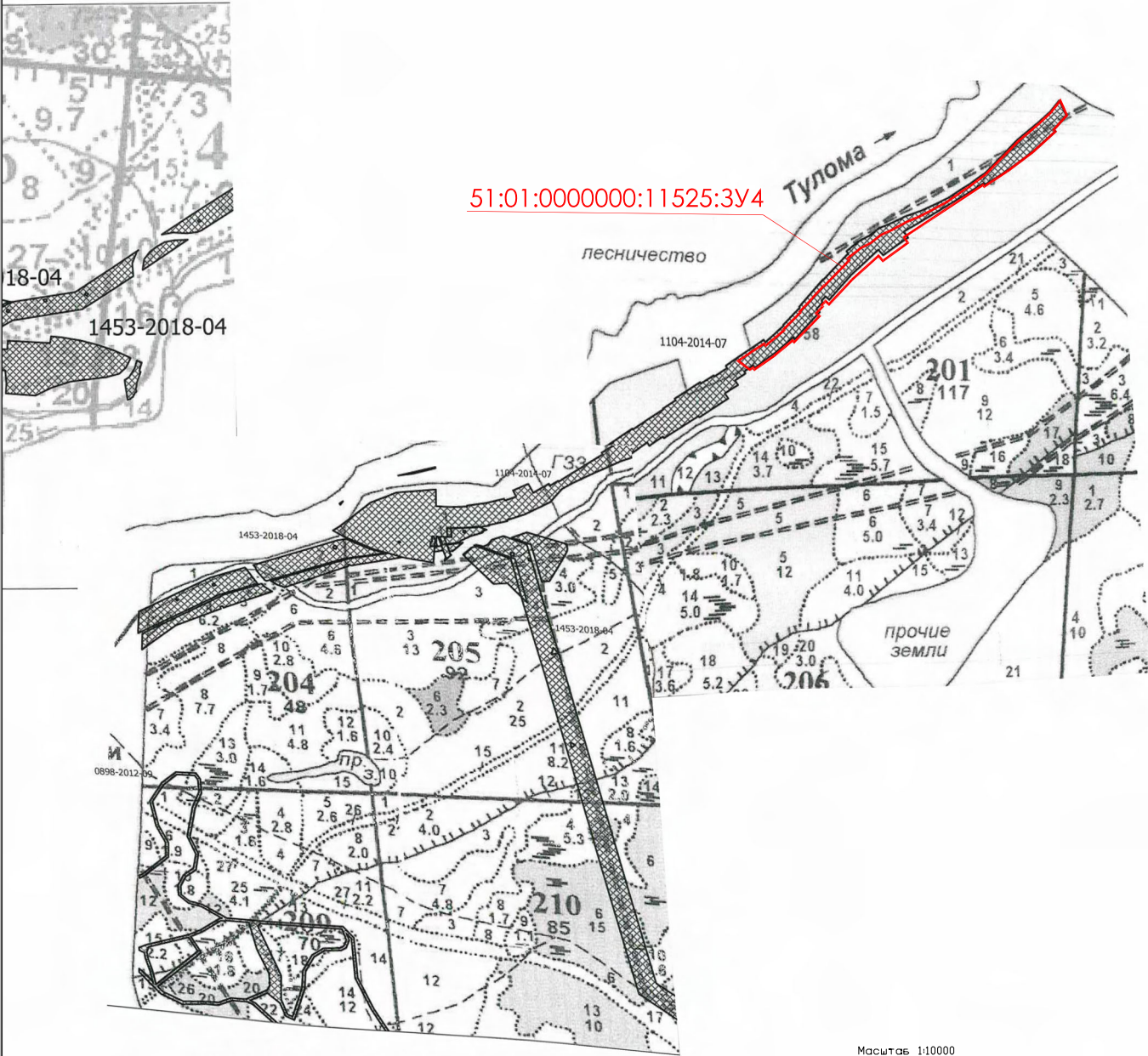

Масштаб 1:10000

- УСЛОВНЫЕ ОБОЗНАЧЕНИЯ:
- границы лесного участка (или части лесного участка);
  - границы лесного квартала;
  - границы лесного выдела;
  - 51:01:0000000:11525:3У4 - условный номер образуемого участка;
  - 17 - номер лесного квартала;
  - 171 - номер лесного выдела.

внесение изменений в документацию по планировке территории: «Комплексное развитие Мурманского транспортного узла». Объекты федеральной собственности. Этап I - Железнодорожная линия - ст. Выходной - мостовой переход через р. Тулома - ст. Мурмаши 2 - ст. Лавна»				
ПРОЕКТ МЕЖЕВАНИЯ ТЕРРИТОРИИ ЛИНЕЙНОГО ОБЪЕКТА «Комплексное развитие Мурманского транспортного узла». Объекты федеральной собственности. Этап I - Железнодорожная линия - ст. Выходной - мостовой переход через р. Тулома - ст. Мурмаши 2 - ст. Лавна»				
ЧЕРТЕЖ МЕЖЕВАНИЯ ТЕРРИТОРИИ. ЧАСТЬ 2				
РАЗДЕЛ 5 КНИГА 2				
Заказчик: ФКУ "Ространсmodernизация"				
Исполнитель: ООО "ИТРЕ"				
Дата: 02.11.2022	Масштаб 1:10000	Стация	Лист	Листов
		ПМТ	9	34
г. Москва				



СХЕМА РАСПОЛОЖЕНИЯ ПРОЕКТИРУЕМОГО ЛЕСНОГО УЧАСТКА

Субъект Российской Федерации: Мурманская область;  
Муниципальное образование: Кольский район  
Категория земель: земли лесного фонда;  
Лесничество (лесопарк): Мурманское;  
Участковое лесничество: Туломское, квартал 473 выдел 13;  
Вид использования лесов: строительство, реконструкция, эксплуатация линейных объектов;  
Цель предоставления лесного участка: для размещения объектов железнодорожного транспорта на период эксплуатации: «Комплексное развитие Мурманского транспортного узла». Объекты федеральной собственности. Этап I - Железнодорожная линия - ст. Выходной - мостовой переход через р. Тулома - ст. Мурмаши 2 - ст. Лавна»;  
Особые отметки: 51:01:0000000:11525:3У5 (участок №10 текстовой части Раздела 6 книги 3 проекта межевания территории).

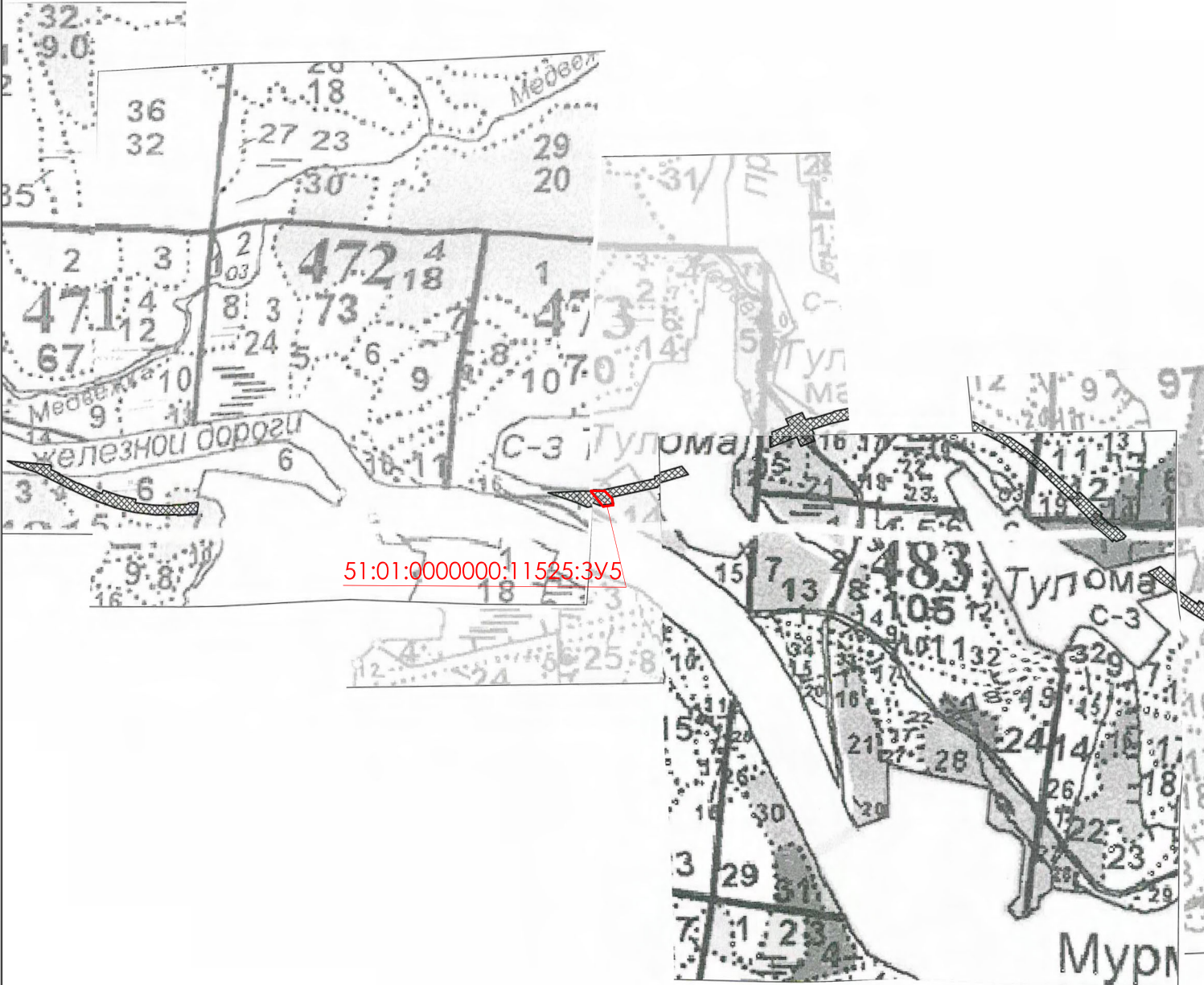

Масштаб 1:10000

УСЛОВНЫЕ ОБОЗНАЧЕНИЯ:

- границы лесного участка (или части лесного участка);
- границы лесного квартала;
- границы лесного выдела;
- 51:01:0000000:11525:3У5 - условный номер образуемого участка;
- 17 - номер лесного квартала;
- 171 - номер лесного выдела.

внесение изменений в документацию по планировке территории: «Комплексное развитие Мурманского транспортного узла». Объекты федеральной собственности. Этап I - Железнодорожная линия - ст. Выходной - мостовой переход через р. Тулома - ст. Мурмаши 2 - ст. Лавна»				
ПРОЕКТ МЕЖЕВАНИЯ ТЕРРИТОРИИ ЛИНЕЙНОГО ОБЪЕКТА «Комплексное развитие Мурманского транспортного узла». Объекты федеральной собственности. Этап I - Железнодорожная линия - ст. Выходной - мостовой переход через р. Тулома - ст. Мурмаши 2 - ст. Лавна»				
ЧЕРТЕЖ МЕЖЕВАНИЯ ТЕРРИТОРИИ ЧАСТЬ 2				
РАЗДЕЛ 5 КНИГА 2				
Заказчик: ФКУ "Рострасмодернизация"				
Исполнитель: ООО "ИТРЕ"				
Дата: 02.11.2022	Масштаб 1:10000	Стация	Лист	Листов
	г. Москва	ПМТ	10	34

СХЕМА РАСПОЛОЖЕНИЯ ПРОЕКТИРУЕМОГО ЛЕСНОГО УЧАСТКА

Субъект Российской Федерации: Мурманская область;  
Муниципальное образование: Кольский район  
Категория земель: земли лесного фонда;  
Лесничество (лесопарк): Мурманское;  
Участковое лесничество: Туломское, квартал 249 выдела 1, 2;  
Вид использования лесов: строительство, реконструкция, эксплуатация линейных объектов;  
Цель предоставления лесного участка: для размещения объектов железнодорожного транспорта на период эксплуатации: «Комплексное развитие Мурманского транспортного узла». Объекты федеральной собственности. Этап I - Железнодорожная линия - ст. Выходной - мостовой переход через р. Тулома - ст. Мурмаши 2 - ст. Лавна»;  
Особые отметки: 51:01:2206002:625:3У1 (участок №11 текстовой части Раздела 6 книги 3 проекта межевания территории).

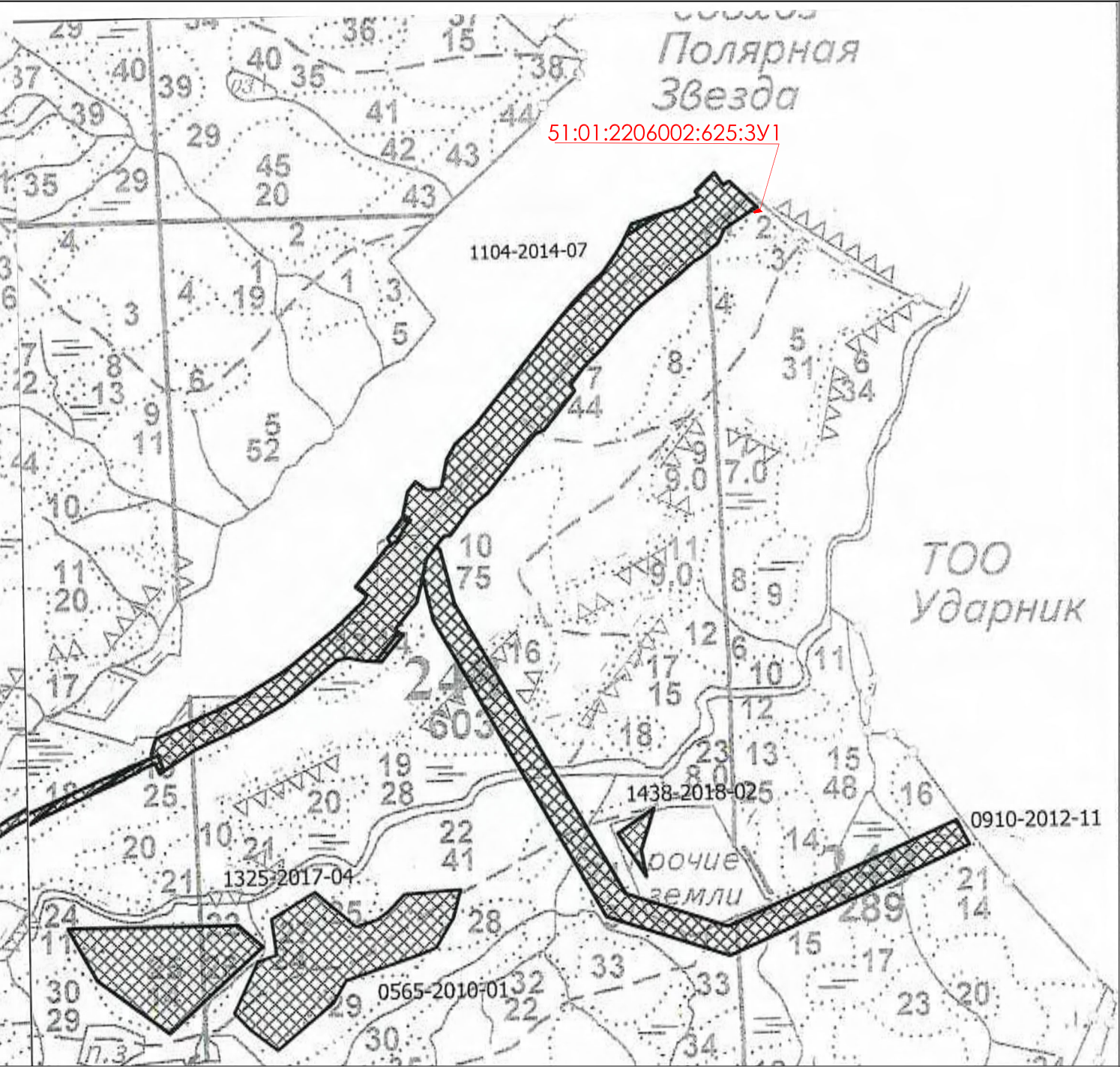

- УСЛОВНЫЕ ОБОЗНАЧЕНИЯ:
- границы лесного участка (или части лесного участка);
  - границы лесного квартала;
  - границы лесного выдела;
  - 51:01:2206002:625:3У1 - условный номер образуемого участка;
  - 17 - номер лесного квартала;
  - 171 - номер лесного выдела.

внесение изменений в документацию по планировке территории: «Комплексное развитие Мурманского транспортного узла». Объекты федеральной собственности. Этап I - Железнодорожная линия - ст. Выходной - мостовой переход через р. Тулома - ст. Мурмаши 2 - ст. Лавна»			
ПРОЕКТ МЕЖЕВАНИЯ ТЕРРИТОРИИ ЛИНЕЙНОГО ОБЪЕКТА «Комплексное развитие Мурманского транспортного узла». Объекты федеральной собственности. Этап I - Железнодорожная линия - ст. Выходной - мостовой переход через р. Тулома - ст. Мурмаши 2 - ст. Лавна»			
ЧЕРТЕЖ МЕЖЕВАНИЯ ТЕРРИТОРИИ. ЧАСТЬ 2			
РАЗДЕЛ 5 КНИГА 2			
Заказчик: ФКУ "Ространсmodernизация"			
Исполнитель: ООО "ИТРЕ"			
Дата: 02.11.2022	Масштаб 1:10000	Стация	Лист
		ПМТ	11
	г. Москва		34



СХЕМА РАСПОЛОЖЕНИЯ ПРОЕКТИРУЕМОГО ЛЕСНОГО УЧАСТКА

Субъект Российской Федерации: Мурманская область;  
Муниципальное образование: Кольский район  
Категория земель: земли лесного фонда;  
Лесничество (лесопарк): Мурманское;  
Участковое лесничество: Туломское, квартал 246 выдел 26, квартал 247 выдела 18, 19, 26, 27; квартал 248 выдела 7, 10, 15; квартал 249 выдела 1, 13; квартал 290 выдела 31, 49, кварта 291 выдела 18, 19; квартал 324 выдела 8, 9, 17, 20, 21, 23, 24, 25, 30; квартал 340 выдел 4, 5, 6; квартал 341 выдел 1;  
Вид использования лесов: строительство, реконструкция, эксплуатация линейных объектов;  
Цель предоставления лесного участка: для размещения объектов железнодорожного транспорта на период эксплуатации: «Комплексное развитие Мурманского транспортного узла». Объекты федеральной собственности. Этап I - Железнодорожная линия - ст. Выходной - мостовой переход через р. Тулома - ст. Мурмаши 2 - ст. Лавна;  
Особые отметки: 51:01:2206002:625:3V2 (участок №12 текстовой части Раздела 6 книги 3 проекта межевания территории).

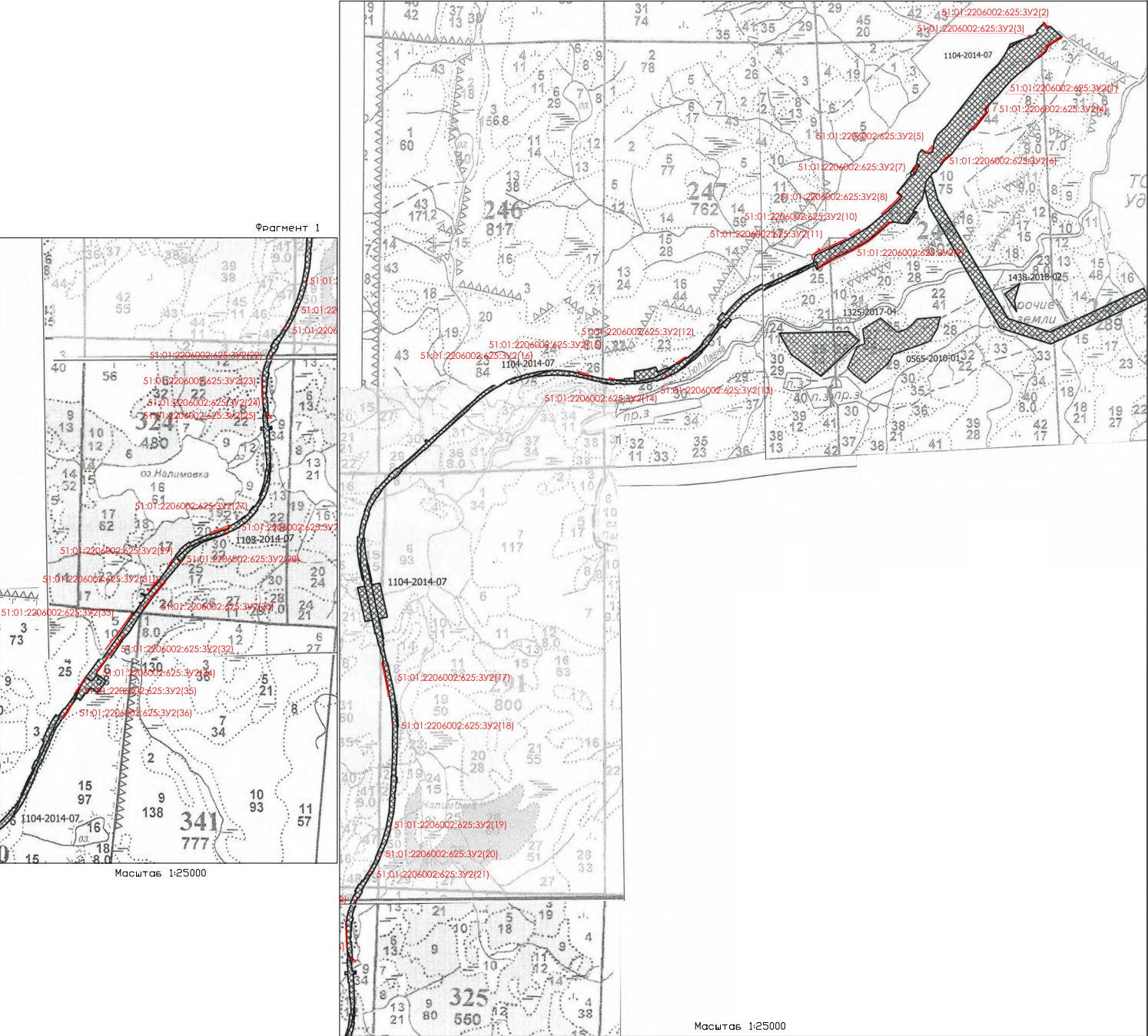

- УСЛОВНЫЕ ОБОЗНАЧЕНИЯ:
- границы лесного участка (или части лесного участка);
  - границы лесного квартала;
  - границы лесного выдела;
  - 51:01:2206002:625:3V2(1) - условный номер образуемого участка;
  - 17 - номер лесного квартала;
  - 171 - номер лесного выдела.

вносится изменений в документацию по планировке территории: «Комплексное развитие Мурманского транспортного узла». Объекты федеральной собственности. Этап I - Железнодорожная линия - ст. Выходной - мостовой переход через р. Тулома - ст. Мурмаши 2 - ст. Лавна»			
ПРОЕКТ МЕЖЕВАНИЯ ТЕРРИТОРИИ ЛИНЕЙНОГО ОБЪЕКТА «Комплексное развитие Мурманского транспортного узла». Объекты федеральной собственности. Этап I - Железнодорожная линия - ст. Выходной - мостовой переход через р. Тулома - ст. Мурмаши 2 - ст. Лавна»			
ЧЕРТЕЖ МЕЖЕВАНИЯ ТЕРРИТОРИИ ЧАСТЬ 2			
РАЗДЕЛ 5 КНИГА 2			
Заказчик: ФКУ "Ространсmodernизация"			
Исполнитель: ООО "ИТРЕ"			
Дата: 02.11.2022	Масштаб 1:25000	Стация	Лист
		ПМТ	12
	г. Москва		34



СХЕМА РАСПОЛОЖЕНИЯ ПРОЕКТИРУЕМОГО ЛЕСНОГО УЧАСТКА

Субъект Российской Федерации: Мурманская область;  
Муниципальное образование: Кольский район  
Категория земель: земли лесного фонда;  
Лесничество (лесопарк): Мурманское;  
Участковое лесничество: Туломское, квартал 247 выдела 18, 19, 23, 27; квартал 248 выдела 7, 10; квартал 249 выдел 1;  
Вид использования лесов: строительство, реконструкция, эксплуатация линейных объектов;  
Цель предоставления лесного участка: для размещения объектов железнодорожного транспорта на период эксплуатации: «Комплексное развитие Мурманского транспортного узла». Объекты федеральной собственности. Этап I - Железнодорожная линия - ст. Выходной - мостовой переход через р. Тулома - ст. Мурмаши 2 - ст. Лавна»;  
Особые отметки: 51:01:2206002:625:3У3 (участок №13 текстовой части Раздела 6 книги 3 проекта межевания территории).

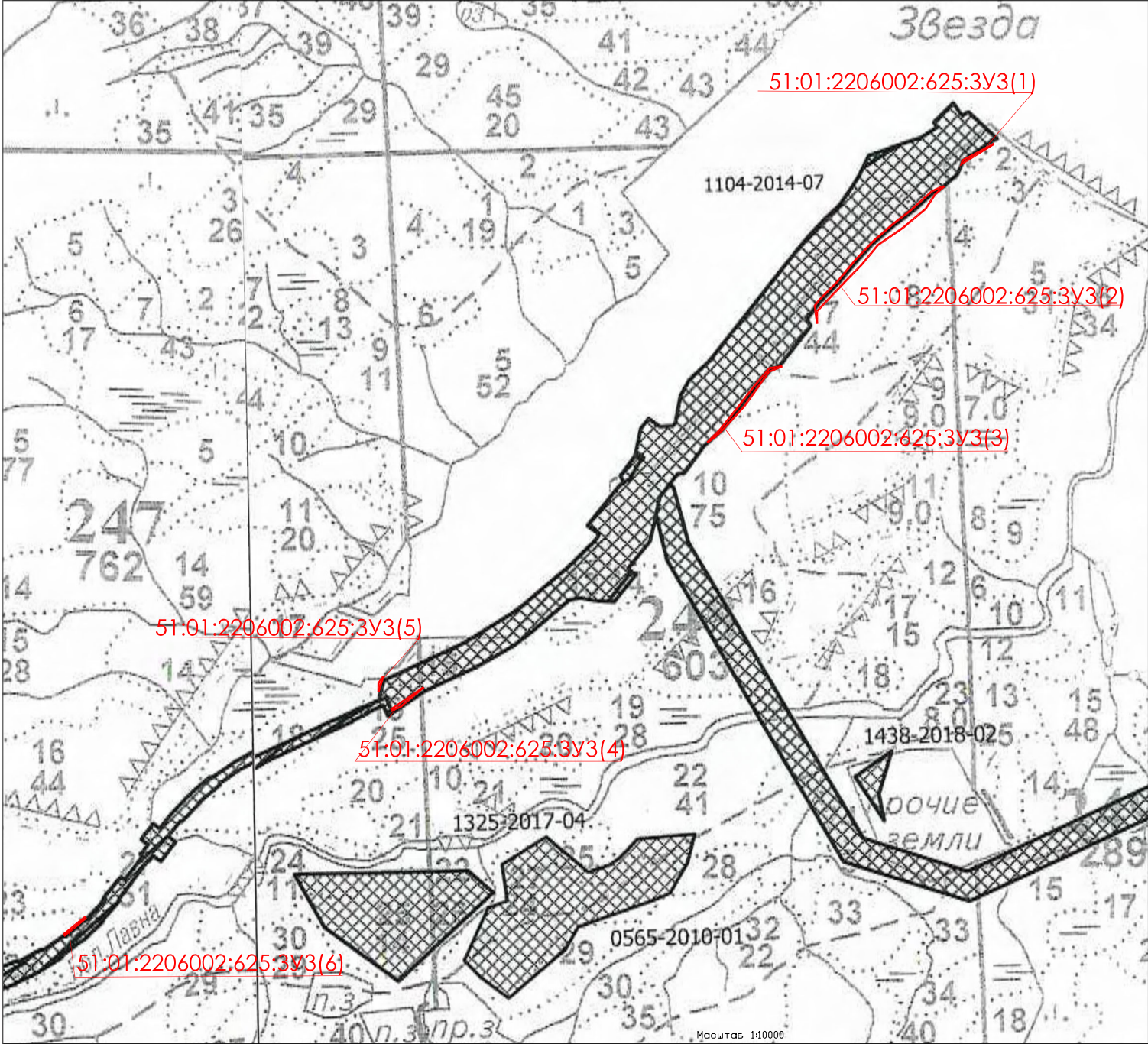

- УСЛОВНЫЕ ОБОЗНАЧЕНИЯ:
- границы лесного участка (или части лесного участка);
  - границы лесного квартала;
  - границы лесного выдела;
  - 51:01:2206002:625:3У3(1) - условный номер образуемого участка;
  - 17 - номер лесного квартала;
  - 171 - номер лесного выдела.

внесение изменений в документацию по планировке территории: «Комплексное развитие Мурманского транспортного узла». Объекты федеральной собственности. Этап I - Железнодорожная линия - ст. Выходной - мостовой переход через р. Тулома - ст. Мурмаши 2 - ст. Лавна»			
ПРОЕКТ МЕЖЕВАНИЯ ТЕРРИТОРИИ ЛИНЕЙНОГО ОБЪЕКТА «Комплексное развитие Мурманского транспортного узла». Объекты федеральной собственности. Этап I - Железнодорожная линия - ст. Выходной - мостовой переход через р. Тулома - ст. Мурмаши 2 - ст. Лавна»			
ЧЕРТЕЖ МЕЖЕВАНИЯ ТЕРРИТОРИИ ЧАСТЬ 2			
РАЗДЕЛ 15 КНИГА 2			
Заказчик: ФКУ "Ространсmodernизация"			
Исполнитель: ООО "ИТРЕ"			
Дата: 02.11.2022	Масштаб 1:10000	Стация ПМТ	Лист 13
г. Москва		Листов 34	



СХЕМА РАСПОЛОЖЕНИЯ ПРОЕКТИРУЕМОГО ЛЕСНОГО УЧАСТКА

Субъект Российской Федерации: Мурманская область;  
Муниципальное образование: Кольский район  
Категория земель: земли лесного фонда;  
Лесничество (лесопарк): Мурманское;  
Участковое лесничество: Туломское, квартал 246 выдела 25, 26; квартал 247 выдела 18, 19, 23, 26, 27, 28; квартал 248 выдела 7, 10, 15; квартал 249 выдела 1, 13; квартал 290 выдела 11, 12, 15, 17, 21, 22, 31, 47, 48, 49; квартал 291 выдела 18, 19, 22, 23; квартал 324 выдела 8, 9, 11, 17, 20, 21, 22, 23, 24, 25, 30; квартал 340 выдела 4, 5, 6, 14, 26; квартал 341 выдел 1;  
Вид использования лесов: строительство, реконструкция, эксплуатация линейных объектов;  
Цель предоставления лесного участка: для размещения объектов железнодорожного транспорта на период эксплуатации: «Комплексное развитие Мурманского транспортного узла». Объекты федеральной собственности. Этап I - Железнодорожная линия - ст. Выходной - мостовой переход через р. Тулома - ст. Мурмаши 2 - ст. Лавна»;  
Особые отметки: 51:01:2206002:634:3У1 (участок №14 текстовой части Раздела 6 книги 3 проекта межевания территории).

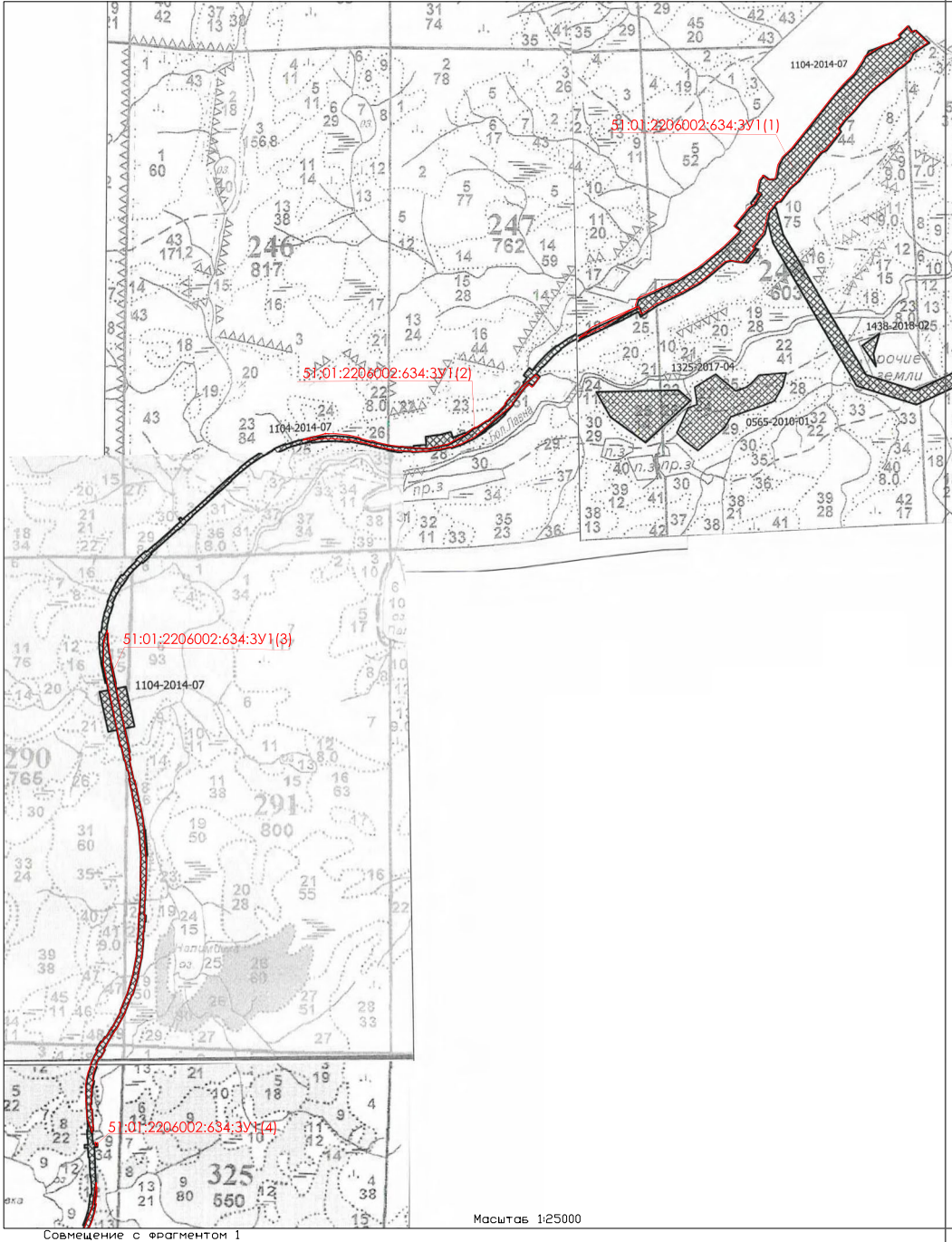
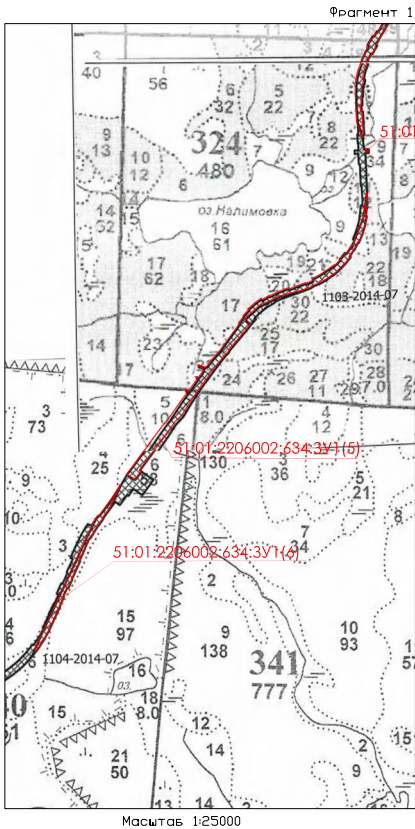

Совмещение с фрагментом 1

УСЛОВНЫЕ ОБОЗНАЧЕНИЯ:

- границы лесного участка (или части лесного участка);
- границы лесного квартала;
- границы лесного выдела;

51:01:2206002:634:3У1(6) - условный номер образуемого участка;

17 - номер лесного квартала;

171 - номер лесного выдела.

внесение изменений в документацию по планировке территории: «Комплексное развитие Мурманского транспортного узла». Объекты федеральной собственности. Этап I - Железнодорожная линия - ст. Выходной - мостовой переход через р. Тулома - ст. Мурмаши 2 - ст. Лавна»			
ПРОЕКТ МЕЖЕВАНИЯ ТЕРРИТОРИИ ЛИНЕЙНОГО ОБЪЕКТА «Комплексное развитие Мурманского транспортного узла». Объекты федеральной собственности. Этап I - Железнодорожная линия - ст. Выходной - мостовой переход через р. Тулома - ст. Мурмаши 2 - ст. Лавна»			
ЧЕРТЕЖ МЕЖЕВАНИЯ ТЕРРИТОРИИ. ЧАСТЬ 2			
РАЗДЕЛ 5 КНИГА 2			
Заказчик: ФКУ "Ространсmodernизация"			
Исполнитель: ООО "ИТРЕ"			
Дата: 02.11.2022	Масштаб 1:10000	Стация	Лист
		ПМТ	14
	г. Москва		34

СХЕМА РАСПОЛОЖЕНИЯ ПРОЕКТИРУЕМОГО ЛЕСНОГО УЧАСТКА

Субъект Российской Федерации: Мурманская область;  
Муниципальное образование: Кольский район  
Категория земель: земли лесного фонда;  
Лесничество (лесопарк): Мурманское;  
Участковое лесничество: Туломское, квартал 340 выдела 14, 26;  
Вид использования лесов: строительство, реконструкция, эксплуатация линейных объектов;  
Цель предоставления лесного участка: для размещения объектов железнодорожного транспорта на период эксплуатации: «Комплексное развитие Мурманского транспортного узла». Объекты федеральной собственности. Этап I - Железнодорожная линия - ст. Выходной - мостовой переход через р. Тулома - ст. Мурмаши 2 - ст. Лавна»;  
Особые отметки: 51:01:2206002:634:3У2 (участок №15 текстовой части Раздела 6 книги 3 проекта межевания территории).

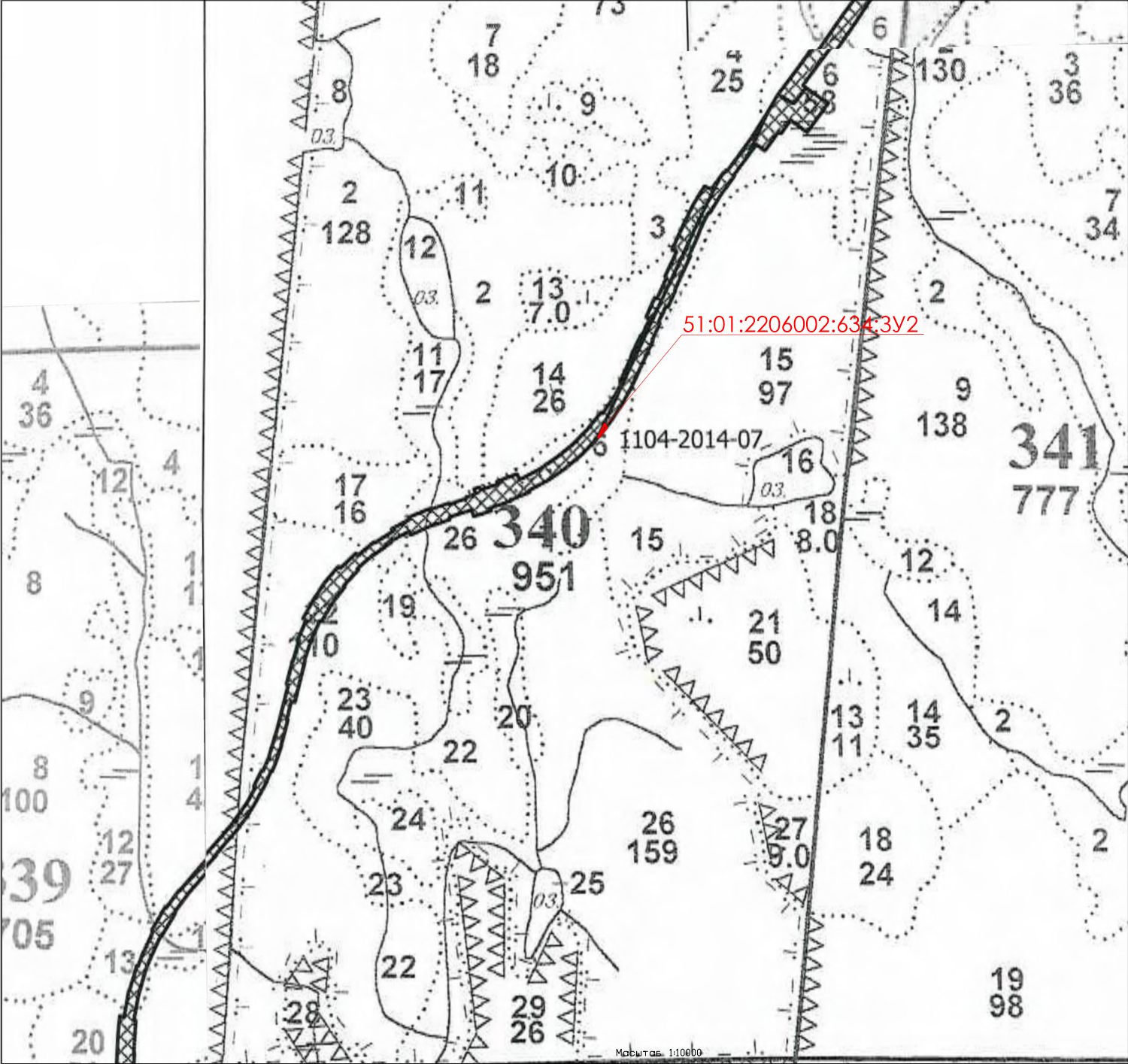

УСЛОВНЫЕ ОБОЗНАЧЕНИЯ:



- границы лесного участка (или части лесного участка);



- границы лесного квартала;



- границы лесного выдела;

51:01:2206002:634:3У2

- условный номер образуемого участка;

17

- номер лесного квартала;

171

- номер лесного выдела.

внесение изменений в документацию по планировке территории: «Комплексное развитие Мурманского транспортного узла». Объекты федеральной собственности. Этап I - Железнодорожная линия - ст. Выходной - мостовой переход через р. Тулома - ст. Мурмаши 2 - ст. Лавна»			
ПРОЕКТ МЕЖЕВАНИЯ ТЕРРИТОРИИ ЛИНЕЙНОГО ОБЪЕКТА «Комплексное развитие Мурманского транспортного узла». Объекты федеральной собственности. Этап I - Железнодорожная линия - ст. Выходной - мостовой переход через р. Тулома - ст. Мурмаши 2 - ст. Лавна»			
ЧЕРТЕЖ МЕЖЕВАНИЯ ТЕРРИТОРИИ. ЧАСТЬ 2			
РАЗДЕЛ 5 КНИГА 2			
Заказчик: ФКУ "Ространсmodernизация"			
Исполнитель: ООО "ИТРЕ"			
Дата: 02.11.2022	Масштаб 1:10000	Стация	Лист
		ПМТ	15
г. Москва		Листов	34



СХЕМА РАСПОЛОЖЕНИЯ ПРОЕКТИРУЕМОГО ЛЕСНОГО УЧАСТКА

Субъект Российской Федерации: Мурманская область;  
Муниципальное образование: Кольский район  
Категория земель: земли лесного фонда;  
Лесничество (лесопарк): Кольское;  
Участковое лесничество: Мурмашинское, квартал 17 выдела 9, 10, 11; квартал 18 выдела 1, 2, 5, 8, 11, 12, 16, 50;  
Вид использования лесов: строительство, реконструкция, эксплуатация линейных объектов;  
Цель предоставления лесного участка: для размещения объектов железнодорожного транспорта на период эксплуатации: «Комплексное развитие Мурманского транспортного узла». Объекты федеральной собственности. Этап I - Железнодорожная линия - ст. Выходной - мостовой переход через р. Тулома - ст. Мурмаши 2 - ст. Лавна;  
Особые отметки: 51:01:2206002:640:3У1 (участок №16 текстовой части Раздела 6 книги 3 проекта межевания территории).

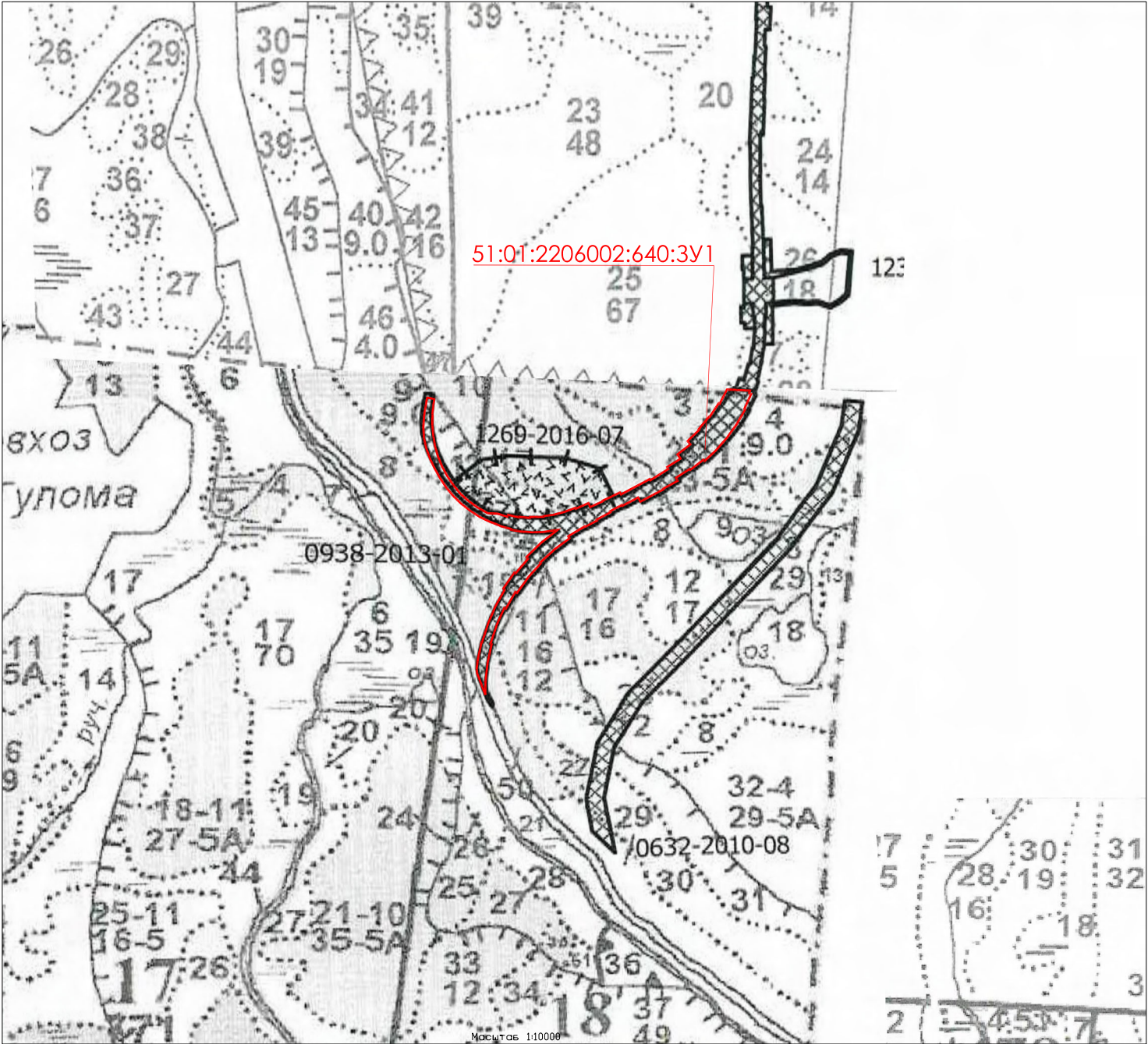

УСЛОВНЫЕ ОБОЗНАЧЕНИЯ:

- границы лесного участка (или части лесного участка);
- границы лесного квартала;
- границы лесного выдела;
- 51:01:2206002:640:3У1 - условный номер образуемого участка;
- 17 - номер лесного квартала;
- 171 - номер лесного выдела.

внесение изменений в документацию по планировке территории: «Комплексное развитие Мурманского транспортного узла». Объекты федеральной собственности. Этап I - Железнодорожная линия - ст. Выходной - мостовой переход через р. Тулома - ст. Мурмаши 2 - ст. Лавна»			
ПРОЕКТ МЕЖЕВАНИЯ ТЕРРИТОРИИ ЛИНЕЙНОГО ОБЪЕКТА «Комплексное развитие Мурманского транспортного узла». Объекты федеральной собственности. Этап I - Железнодорожная линия - ст. Выходной - мостовой переход через р. Тулома - ст. Мурмаши 2 - ст. Лавна»			
ЧЕРТЕЖ МЕЖЕВАНИЯ ТЕРРИТОРИИ. ЧАСТЬ 2			
РАЗДЕЛ 5 КНИГА 2			
Заказчик: ФКУ "Ространсmodernизация"			
Исполнитель: ООО "ИТРЕ"			
Дата: 02.11.2022	Масштаб 1:10000	Стация ПМТ	Лист 16
г. Москва		Листов 34	



СХЕМА РАСПОЛОЖЕНИЯ ПРОЕКТИРУЕМОГО ЛЕСНОГО УЧАСТКА

Субъект Российской Федерации: Мурманская область;  
Муниципальное образование: Кольский район  
Категория земель: земли лесного фонда;  
Лесничество (лесопарк): Кольское;  
Участковое лесничество: Мурмашинское, квартал 18 выдел 50;  
Вид использования лесов: строительство, реконструкция, эксплуатация линейных объектов;  
Цель предоставления лесного участка: для размещения объектов железнодорожного транспорта на период эксплуатации: «Комплексное развитие Мурманского транспортного узла». Объекты федеральной собственности. Этап I - Железнодорожная линия - ст. Выходной - мостовой переход через р. Тулома - ст. Мурмаши 2 - ст. Лавна»;  
Особые отметки: 51:01:2206002:640:3У2 (участок №17 текстовой части Раздела 6 книги 3 проекта межевания территории).

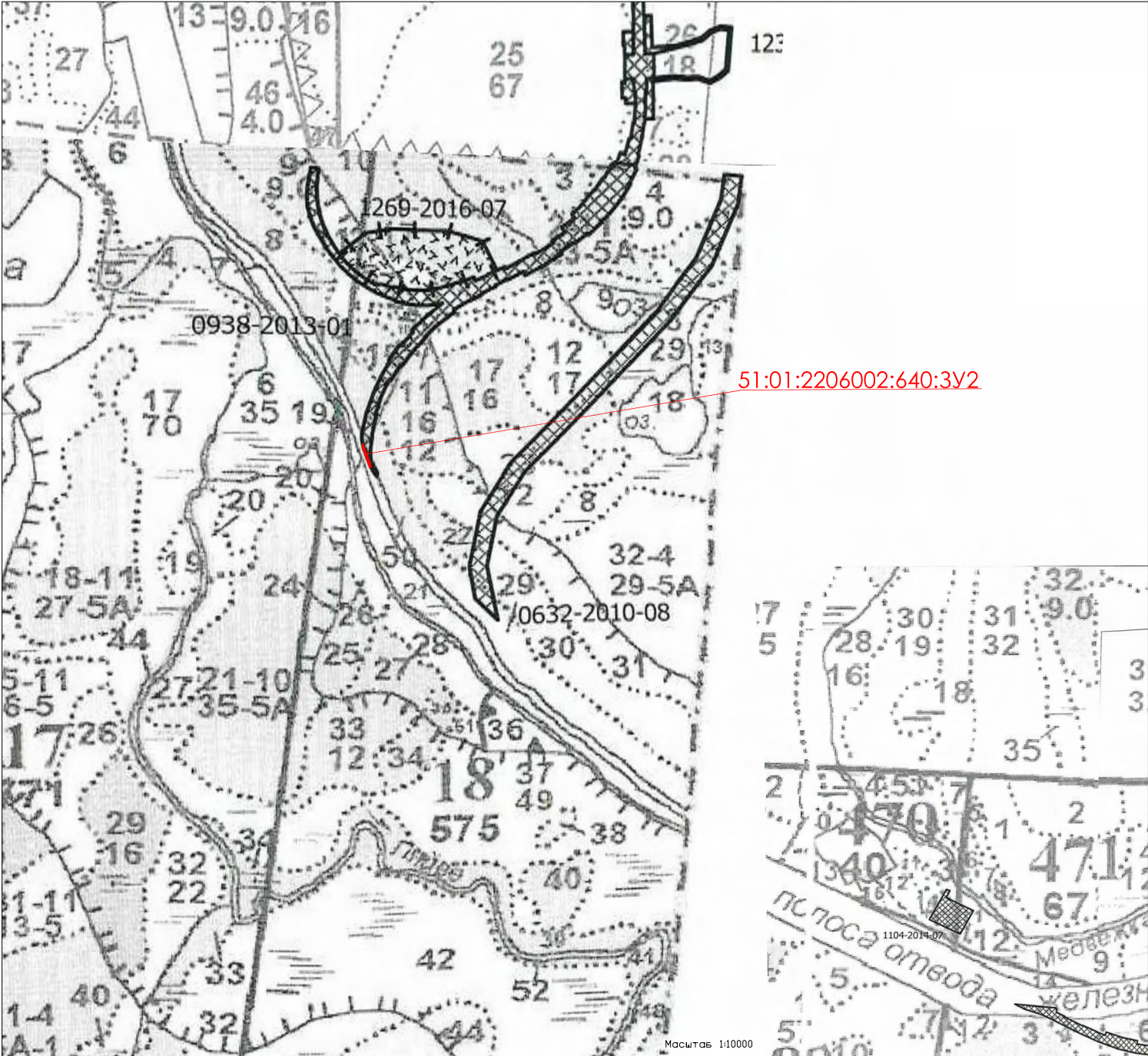

УСЛОВНЫЕ ОБОЗНАЧЕНИЯ:

- границы лесного участка (или части лесного участка);
- границы лесного квартала;
- границы лесного выдела;
- 51:01:2206002:640:3У2 - условный номер образуемого участка;
- 17 - номер лесного квартала;
- 171 - номер лесного выдела.

внесение изменений в документацию по планировке территории: «Комплексное развитие Мурманского транспортного узла». Объекты федеральной собственности. Этап I - Железнодорожная линия - ст. Выходной - мостовой переход через р. Тулома - ст. Мурмаши 2 - ст. Лавна»				
ПРОЕКТ МЕЖЕВАНИЯ ТЕРРИТОРИИ ЛИНЕЙНОГО ОБЪЕКТА «Комплексное развитие Мурманского транспортного узла». Объекты федеральной собственности. Этап I - Железнодорожная линия - ст. Выходной - мостовой переход через р. Тулома - ст. Мурмаши 2 - ст. Лавна»				
ЧЕРТЕЖ МЕЖЕВАНИЯ ТЕРРИТОРИИ. ЧАСТЬ 2				
РАЗДЕЛ 15 КНИГА 2				
Заказчик: ФКУ "Ространсmodernизация"				
Исполнитель: ООО "ИТРЕ"				
Дата: 02.11.2022	Масштаб 1:10000	Стация	Лист	Листов
		ПМТ	17	34
г. Москва				



СХЕМА РАСПОЛОЖЕНИЯ ПРОЕКТИРУЕМОГО ЛЕСНОГО УЧАСТКА

Субъект Российской Федерации: Мурманская область;  
Муниципальное образование: Кольский район  
Категория земель: земли лесного фонда;  
Лесничество (лесопарк): Мурманское;  
Участковое лесничество: Туломское, квартал 339 выдел 25;  
Вид использования лесов: строительство, реконструкция, эксплуатация линейных объектов;  
Цель предоставления лесного участка: для размещения объектов железнодорожного транспорта на период эксплуатации: «Комплексное развитие Мурманского транспортного узла». Объекты федеральной собственности. Этап I - Железнодорожная линия - ст. Выходной - мостовой переход через р. Тулома - ст. Мурмаши 2 - ст. Лавна»;  
Особые отметки: 51:01:2206002:660:3У1 (участок №18 текстовой части Раздела 6 книги 3 проекта межевания территории).

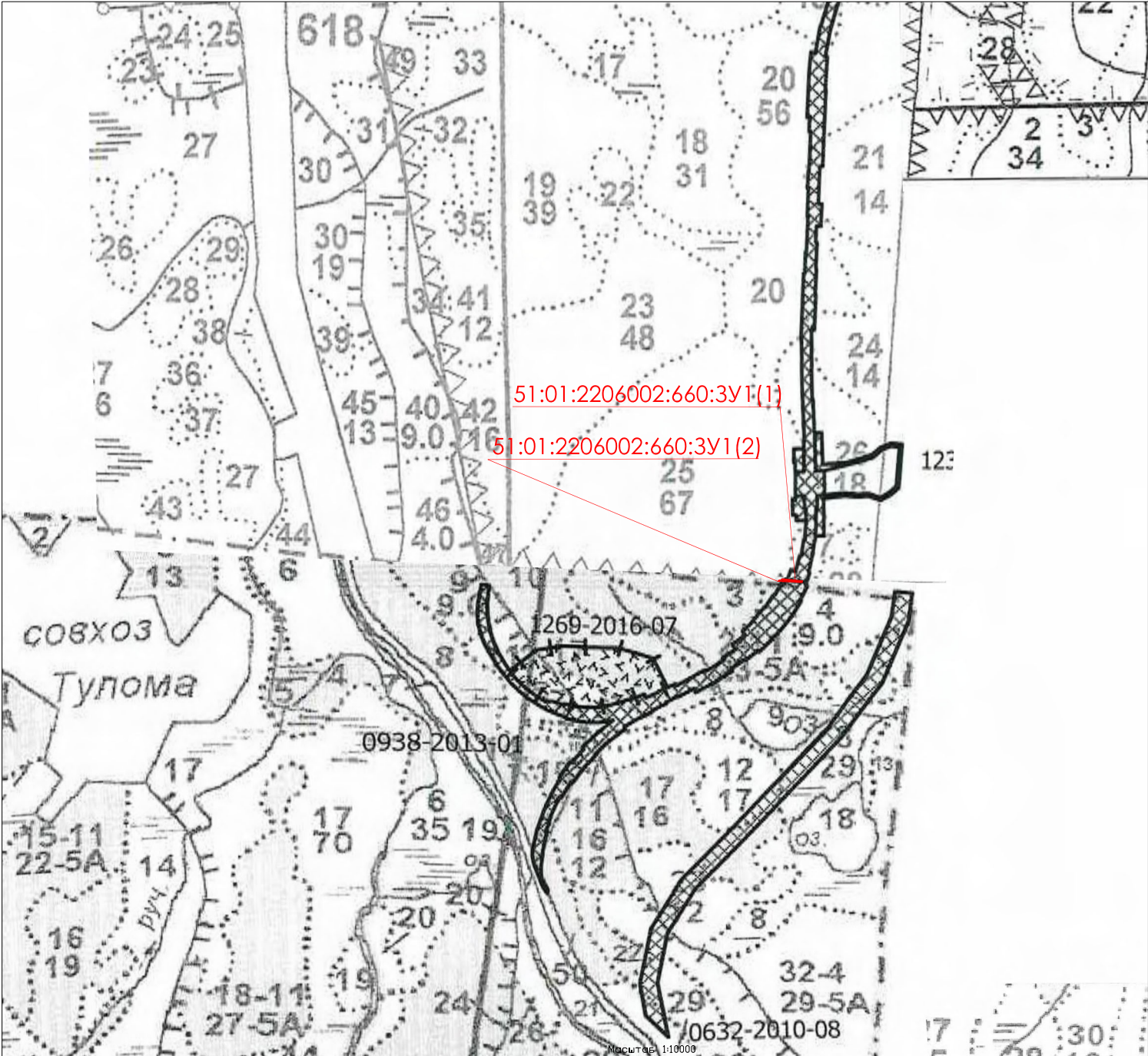

УСЛОВНЫЕ ОБОЗНАЧЕНИЯ:

- границы лесного участка (или части лесного участка);
- границы лесного квартала;
- границы лесного выдела;
- 51:01:2206002:660:3У1(1) - условный номер образуемого участка;
- 17 - номер лесного квартала;
- 171 - номер лесного выдела.

внесение изменений в документацию по планировке территории: «Комплексное развитие Мурманского транспортного узла». Объекты федеральной собственности. Этап I - Железнодорожная линия - ст. Выходной - мостовой переход через р. Тулома - ст. Мурмаши 2 - ст. Лавна»			
ПРОЕКТ МЕЖЕВАНИЯ ТЕРРИТОРИИ ЛИНЕЙНОГО ОБЪЕКТА «Комплексное развитие Мурманского транспортного узла». Объекты федеральной собственности. Этап I - Железнодорожная линия - ст. Выходной - мостовой переход через р. Тулома - ст. Мурмаши 2 - ст. Лавна»			
ЧЕРТЕЖ МЕЖЕВАНИЯ ТЕРРИТОРИИ. ЧАСТЬ 2			
РАЗДЕЛ 5 КНИГА 2			
Заказчик: ФКУ "Ространсmodernизация"			
Исполнитель: ООО "ИТРЕ"			
Дата: 02.11.2022	Масштаб 1:10000	Стдия	Лист
		ПМТ	18
	г. Москва		34



СХЕМА РАСПОЛОЖЕНИЯ ПРОЕКТИРУЕМОГО ЛЕСНОГО УЧАСТКА

Субъект Российской Федерации: Мурманская область;  
Муниципальное образование: Кольский район  
Категория земель: земли лесного фонда;  
Лесничество (лесопарк): Кольское;  
Участковое лесничество: Мурмашинское, квартал 18, выдел 50;  
Вид использования лесов: строительство, реконструкция, эксплуатация линейных объектов;  
Цель предоставления лесного участка: для размещения объектов железнодорожного транспорта на период эксплуатации: «Комплексное развитие Мурманского транспортного узла». Объекты федеральной собственности. Этап I - Железнодорожная линия - ст. Выходной - мостовой переход через р. Тулома - ст. Мурмаши 2 - ст. Лавна;  
Особые отметки: 51:01:2206002:660:3У2 (участок №19 текстовой части Раздела 6 книги 3 проекта межевания территории).

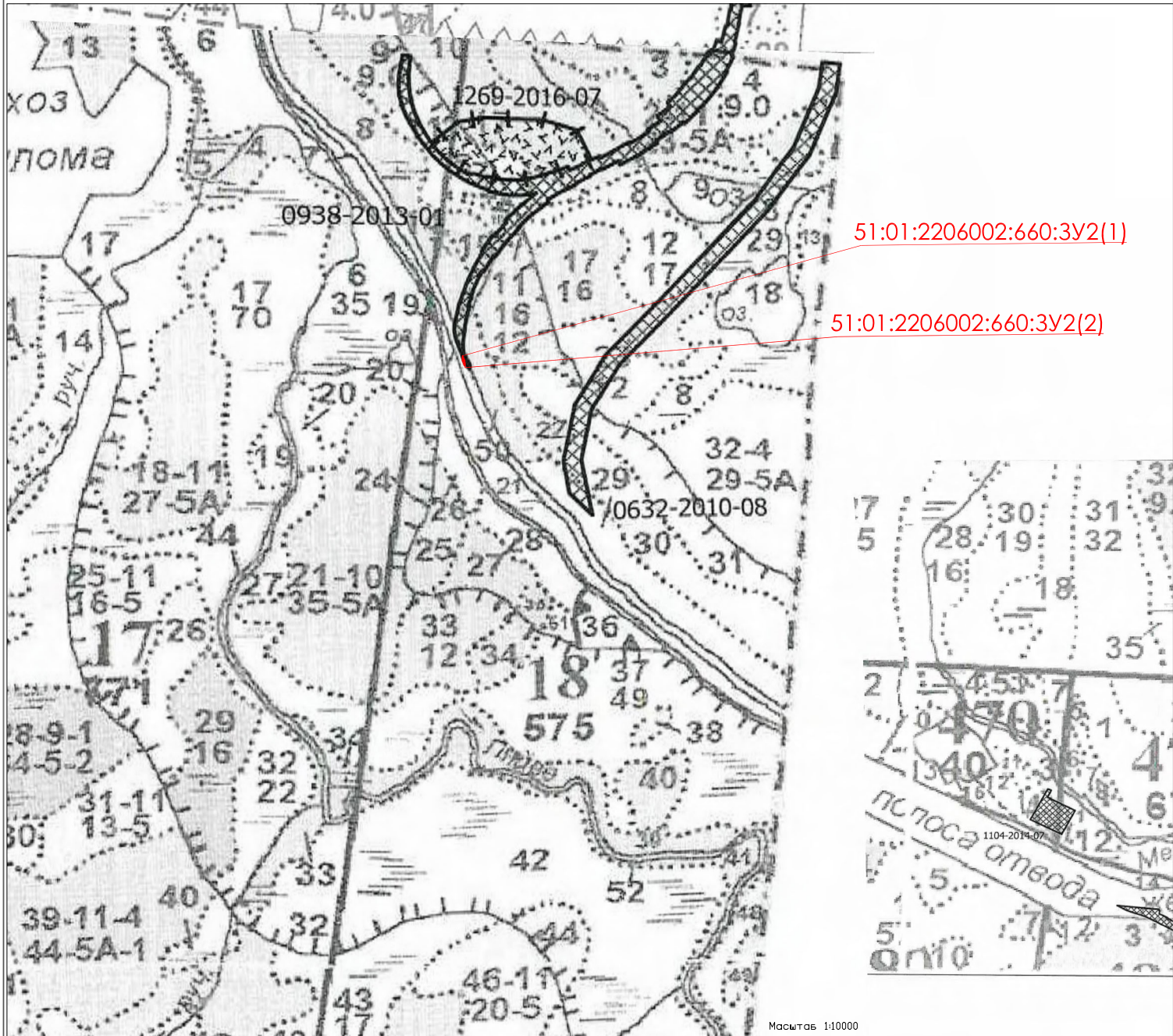

УСЛОВНЫЕ ОБОЗНАЧЕНИЯ:

- границы лесного участка (или части лесного участка);
- границы лесного квартала;
- границы лесного выдела;
- 51:01:2206002:660:3У2(1) - условный номер образуемого участка;
- 17 - номер лесного квартала;
- 171 - номер лесного выдела.

вносятся изменения в документацию по планировке территории: «Комплексное развитие Мурманского транспортного узла». Объекты федеральной собственности. Этап I - Железнодорожная линия - ст. Выходной - мостовой переход через р. Тулома - ст. Мурмаши 2 - ст. Лавна»				
ПРОЕКТ МЕЖЕВАНИЯ ТЕРРИТОРИИ ЛИНЕЙНОГО ОБЪЕКТА «Комплексное развитие Мурманского транспортного узла». Объекты федеральной собственности. Этап I - Железнодорожная линия - ст. Выходной - мостовой переход через р. Тулома - ст. Мурмаши 2 - ст. Лавна»				
ЧЕРТЕЖ МЕЖЕВАНИЯ ТЕРРИТОРИИ. ЧАСТЬ 2				
РАЗДЕЛ 5 КНИГА 2				
Заказчик: ФКУ "Ространсmodernизация"				
Исполнитель: ООО "ИТРЕ"				
Дата: 02.11.2022	Масштаб 1:10000	Стация	Лист	Листов
		ПМТ	19	34
г. Москва				

СХЕМА РАСПОЛОЖЕНИЯ ПРОЕКТИРУЕМОГО ЛЕСНОГО УЧАСТКА

Субъект Российской Федерации: Мурманская область;  
Муниципальное образование: Кольский район  
Категория земель: земли лесного фонда;  
Лесничество (лесопарк): Мурманское;  
Участковое лесничество: Туломское, квартал 486 выдел 26;  
Вид использования лесов: строительство, реконструкция, эксплуатация линейных объектов;  
Цель предоставления лесного участка: для размещения объектов железнодорожного транспорта на период эксплуатации: «Комплексное развитие Мурманского транспортного узла». Объекты федеральной собственности. Этап I - Железнодорожная линия - ст. Выходной - мостовой переход через р. Тулома - ст. Мурмаши 2 - ст. Лавна;  
Особые отметки: 51:00:0000000:10:3У5 (участок №20 текстовой части Раздела 6 книги 3 проекта межевания территории).

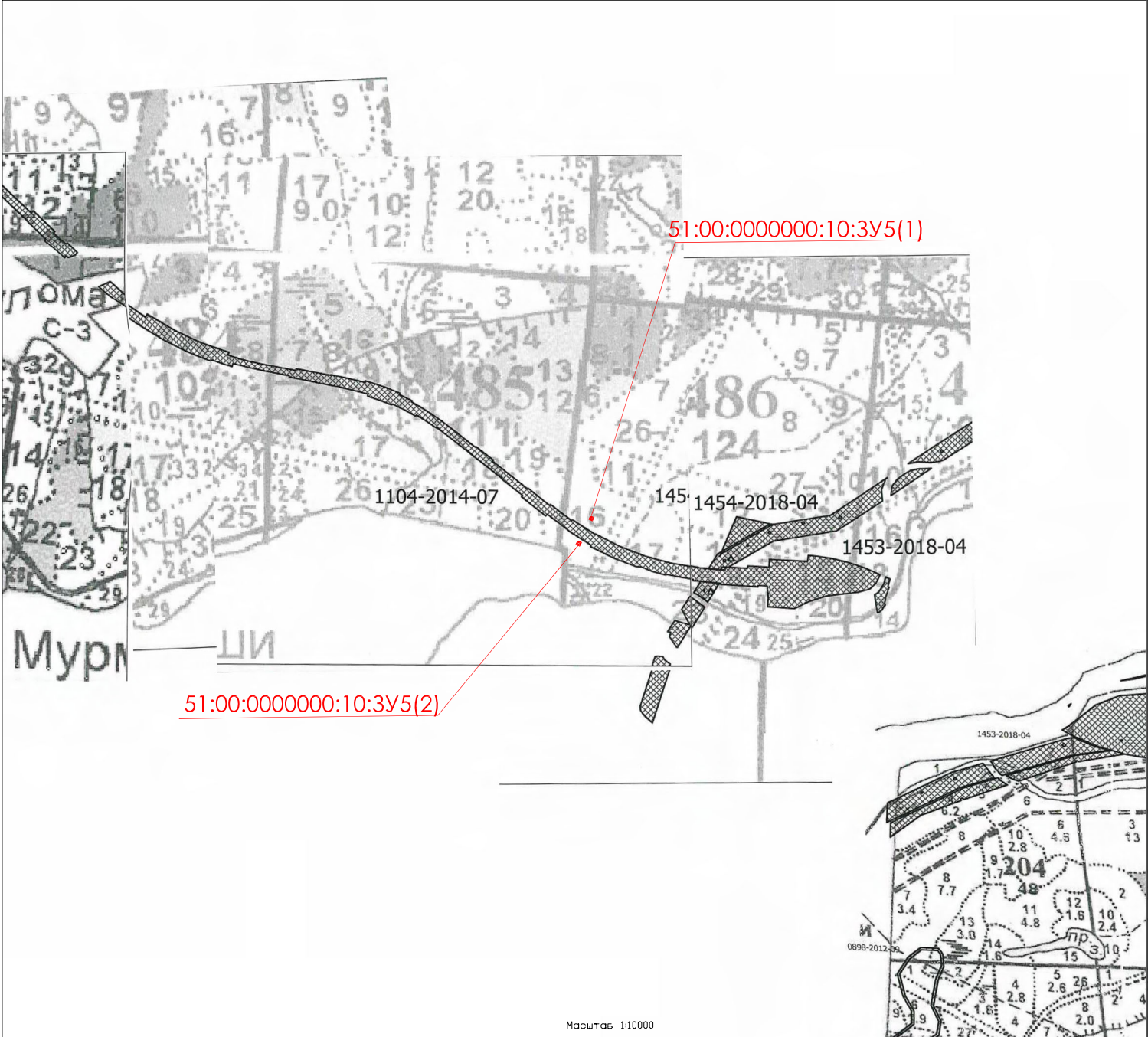

Масштаб 1:10000

УСЛОВНЫЕ ОБОЗНАЧЕНИЯ:

- границы лесного участка (или части лесного участка);
- границы лесного квартала;
- границы лесного выдела;
- 51:00:0000000:10:3У5(1) - условный номер образуемого участка;
- 17 - номер лесного квартала;
- 171 - номер лесного выдела.

внесение изменений в документацию по планировке территории: «Комплексное развитие Мурманского транспортного узла». Объекты федеральной собственности. Этап I - Железнодорожная линия - ст. Выходной - мостовой переход через р. Тулома - ст. Мурмаши 2 - ст. Лавна»			
ПРОЕКТ МЕЖЕВАНИЯ ТЕРРИТОРИИ ЛИНЕЙНОГО ОБЪЕКТА «Комплексное развитие Мурманского транспортного узла». Объекты федеральной собственности. Этап I - Железнодорожная линия - ст. Выходной - мостовой переход через р. Тулома - ст. Мурмаши 2 - ст. Лавна»			
ЧЕРТЕЖ МЕЖЕВАНИЯ ТЕРРИТОРИИ ЧАСТЬ 2			
РАЗДЕЛ 5 КНИГА 2			
Заказчик: ФКУ "Ространсmodernизация"			
Исполнитель: ООО "ИТРЕ"			
Дата: 02.11.2022	Масштаб 1:10000	Стация ПМТ	Лист 20
г. Москва		Листов 34	



СХЕМА РАСПОЛОЖЕНИЯ ПРОЕКТИРУЕМОГО ЛЕСНОГО УЧАСТКА

Субъект Российской Федерации: Мурманская область;  
Муниципальное образование: Кольский район  
Категория земель: земли лесного фонда;  
Лесничество (лесопарк): Мурманское;  
Участковое лесничество: Туломское, квартал 486 выдела 18, 27;  
Вид использования лесов: строительство, реконструкция, эксплуатация линейных объектов;  
Цель предоставления лесного участка: для размещения опор контактных линий на период эксплуатации объекта:  
«Комплексное развитие Мурманского транспортного узла». Объекты федеральной собственности. Этап I - Железнодорожная линия - ст. Выходной - мостовой переход через р. Тулома - ст. Мурмаши 2 - ст. Лавна»;  
Особоые отметки: 51:00:0000000:10:3У6 (участок №21 текстовой части Раздела 5 книги 4 проекта межевания территории).

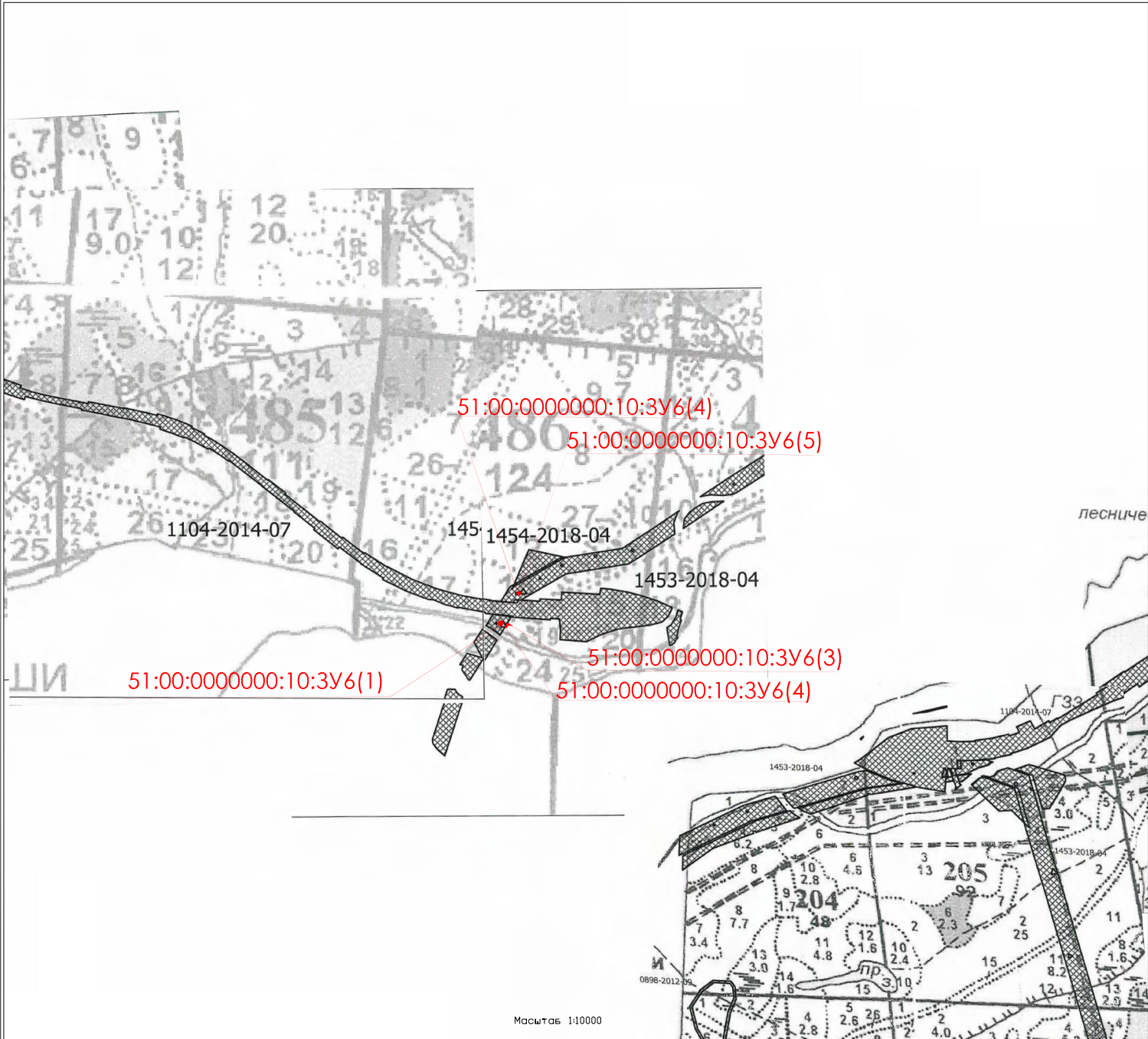

УСЛОВНЫЕ ОБОЗНАЧЕНИЯ:

- границы лесного участка (или части лесного участка);
- границы лесного квартала;
- границы лесного выдела;
- 51:00:0000000:10:3У6(1) - условный номер образуемого участка;
- 17 - номер лесного квартала;
- 171 - номер лесного выдела.

вносится изменений в документацию по планировке территории: «Комплексное развитие Мурманского транспортного узла». Объекты федеральной собственности. Этап I - Железнодорожная линия - ст. Выходной - мостовой переход через р. Тулома - ст. Мурмаши 2 - ст. Лавна»				
ПРОЕКТ МЕЖЕВАНИЯ ТЕРРИТОРИИ ЛИНЕЙНОГО ОБЪЕКТА «Комплексное развитие Мурманского транспортного узла». Объекты федеральной собственности. Этап I - Железнодорожная линия - ст. Выходной - мостовой переход через р. Тулома - ст. Мурмаши 2 - ст. Лавна»				
ЧЕРТЕЖ МЕЖЕВАНИЯ ТЕРРИТОРИИ ЧАСТЬ 2				
РАЗДЕЛ 5 КНИГА 2				
Заказчик: ФКУ "Рострасмодернизация"				
Исполнитель: ООО "ИТРЕ"				
Дата: 02.11.2022	Масштаб 1:10000	Стдия	Лист	Листов
		ПМТ	21	34
г. Москва				

СХЕМА РАСПОЛОЖЕНИЯ ПРОЕКТИРУЕМОГО ЛЕСНОГО УЧАСТКА

Субъект Российской Федерации: Мурманская область;  
Муниципальное образование: Кольский район  
Категория земель: земли лесного фонда;  
Лесничество (лесопарк): Мурманское;  
Участковое лесничество: Туломское (квартал 486 выдела 13, 15, 16, 17, 18, 19, 24, 25, 26, 27; квартал 487 выдел 14; квартал 474 выдела 14, 16; квартал 498 выдел 1; квартал 499 выдел 1), Пригородное (квартал 205 выдел 1, квартал 204 выдел 2);  
Вид использования лесов: строительство, реконструкция, эксплуатация линейных объектов;  
Цель предоставления лесного участка: для строительства объекта: «Комплексное развитие Мурманского транспортного узла». Объекты федеральной собственности. Этап I - Железнодорожная линия - ст. Выходной - мостовой переход через р. Тулома - ст. Мурманши 2 - ст. Лавна»;  
Особые отметки: 51:00:0000000:10:3У11 (участок №22 текстовой части Раздела 6 книги 3 проекта межевания территории).

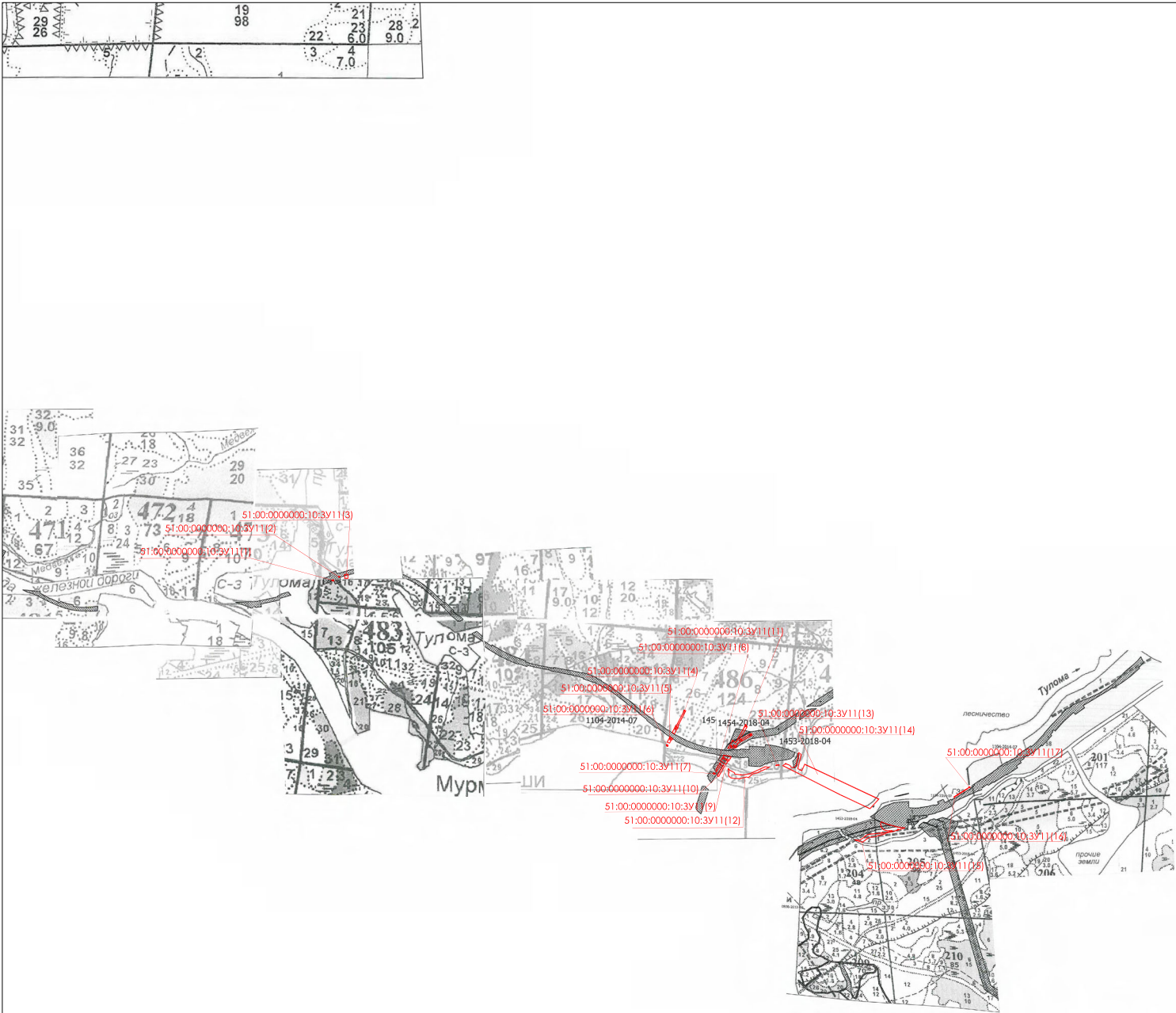

Масштаб 1:25000

УСЛОВНЫЕ ОБОЗНАЧЕНИЯ:

- границы лесного участка (или части лесного участка);
- границы лесного квартала;
- границы лесного выдела;
- 51:00:0000000:10:3У11(1)- условный номер образуемого участка;
- 17 - номер лесного квартала;
- 171 - номер лесного выдела.

вносится изменений в документацию по планировке территории: «Комплексное развитие Мурманского транспортного узла». Объекты федеральной собственности. Этап I - Железнодорожная линия - ст. Выходной - мостовой переход через р. Тулома - ст. Мурманши 2 - ст. Лавна»				
ПРОЕКТ МЕЖЕВАНИЯ ТЕРРИТОРИИ ЛИНЕЙНОГО ОБЪЕКТА «Комплексное развитие Мурманского транспортного узла». Объекты федеральной собственности. Этап I - Железнодорожная линия - ст. Выходной - мостовой переход через р. Тулома - ст. Мурманши 2 - ст. Лавна»				
ЧЕРТЕЖ МЕЖЕВАНИЯ ТЕРРИТОРИИ. ЧАСТЬ 2				
РАЗДЕЛ 5 КНИГА 2				
Заказчик: ФКУ "Ространсmodernизация"				
Исполнитель: ООО "ИТРЕ"				
Дата: 02.11.2022	Масштаб 1:25000	Стация	Лист	Листов
	г. Москва	ПМТ	22	34



СХЕМА РАСПОЛОЖЕНИЯ ПРОЕКТИРУЕМОГО ЛЕСНОГО УЧАСТКА

Субъект Российской Федерации: Мурманская область;  
Муниципальное образование: Кольский район  
Категория земель: земли лесного фонда;  
Лесничество (лесопарк): Мурманское;  
Участковое лесничество: Туломское, квартал 247 выдела 19, 27, квартал 290 выдела 15, 16, 17, квартал 324 выдел 9;  
Вид использования лесов: строительство, реконструкция, эксплуатация линейных объектов;  
Цель предоставления лесного участка: для строительства объекта: «Комплексное развитие Мурманского транспортного узла». Объекты федеральной собственности. Этап I - Железнодорожная линия - ст. Выходной - мостовой переход через р. Тулома - ст. Мурмаши 2 - ст. Лавна»;  
Особые отметки: 51:00:0000000:10:3У8 (участок №23 текстовой части Раздела 6 книги 3 проекта межевания территории).

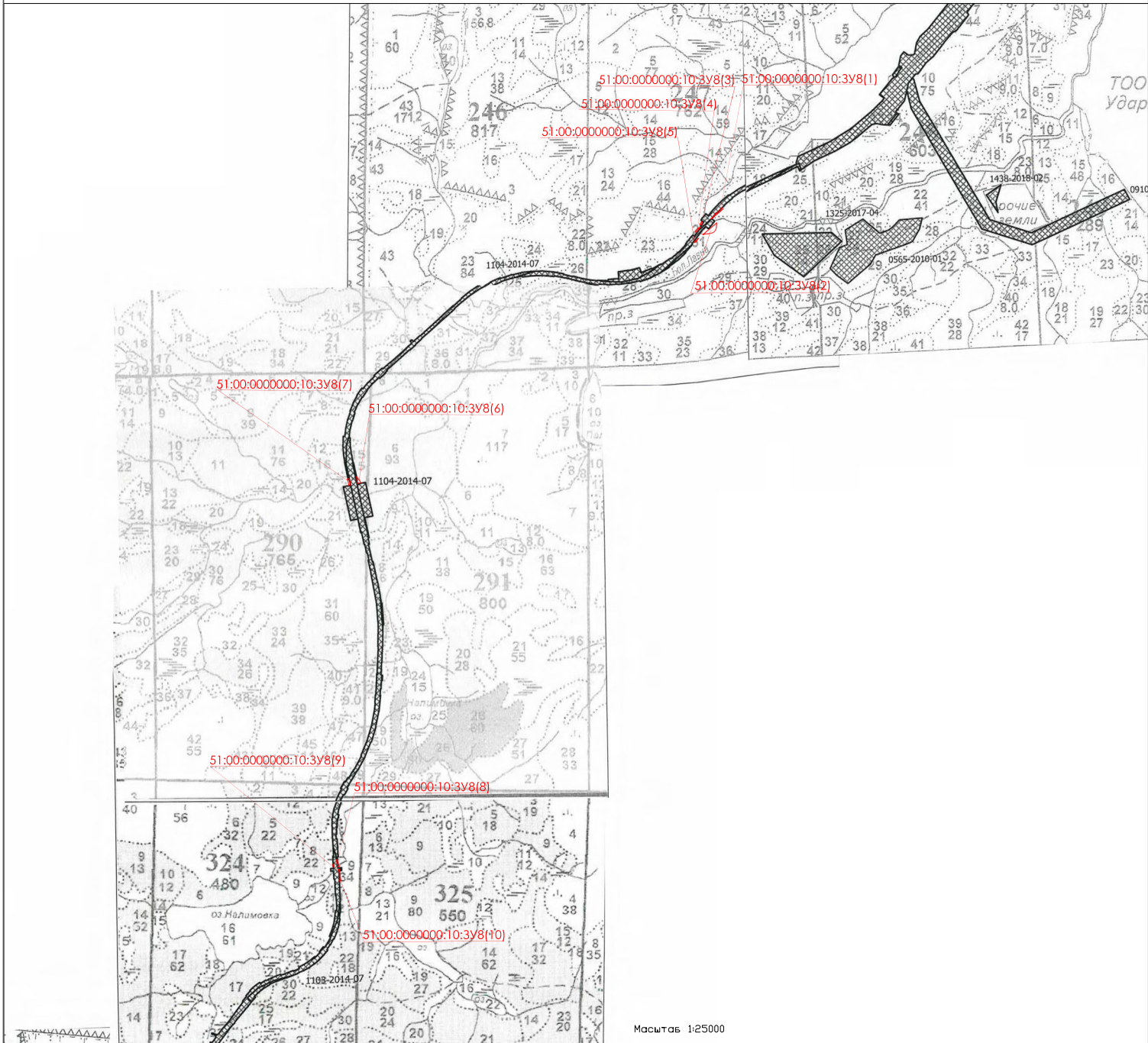

УСЛОВНЫЕ ОБОЗНАЧЕНИЯ:

- границы лесного участка (или части лесного участка);
- границы лесного квартала;
- границы лесного выдела;
- 51:00:0000000:10:3У8(1) - условный номер образуемого участка;
- 17 - номер лесного квартала;
- 171 - номер лесного выдела.

внесение изменений в документацию по планировке территории: «Комплексное развитие Мурманского транспортного узла». Объекты федеральной собственности. Этап I - Железнодорожная линия - ст. Выходной - мостовой переход через р. Тулома - ст. Мурмаши 2 - ст. Лавна»				
ПРОЕКТ МЕЖЕВАНИЯ ТЕРРИТОРИИ ЛИНЕЙНОГО ОБЪЕКТА «Комплексное развитие Мурманского транспортного узла». Объекты федеральной собственности. Этап I - Железнодорожная линия - ст. Выходной - мостовой переход через р. Тулома - ст. Мурмаши 2 - ст. Лавна»				
ЧЕРТЕЖ МЕЖЕВАНИЯ ТЕРРИТОРИИ. ЧАСТЬ 2				
РАЗДЕЛ 5 КНИГА 2				
Заказчик: ФКУ "Ространсmodernизация"				
Исполнитель: ООО "ИТРЕ"				
Дата: 02.11.2022	Масштаб 1:25000	Стадия	Лист	Листов
		ПМТ	23	34
г. Москва				

СХЕМА РАСПОЛОЖЕНИЯ ПРОЕКТИРУЕМОГО ЛЕСНОГО УЧАСТКА

Субъект Российской Федерации: Мурманская область;  
Муниципальное образование: Кольский район  
Категория земель: земли лесного фонда;  
Лесничество (лесопарк): Мурманское;  
Участковое лесничество: Туломское, квартал 290 выдела 17, 21, 22, квартал 291 выдел 6;  
Вид использования лесов: строительство, реконструкция, эксплуатация линейных объектов;  
Цель предоставления лесного участка: для строительства объекта: «Комплексное развитие Мурманского транспортного узла». Объекты федеральной собственности. Этап I - Железнодорожная линия - ст. Выходной - мостовой переход через р. Тулома - ст. Мурмаши 2 - ст. Лавна»;  
Особые отметки: 51:00:0000000:10:3У9 (участок №24 текстовой части Раздела 6 книги 3 проекта межевания территории).

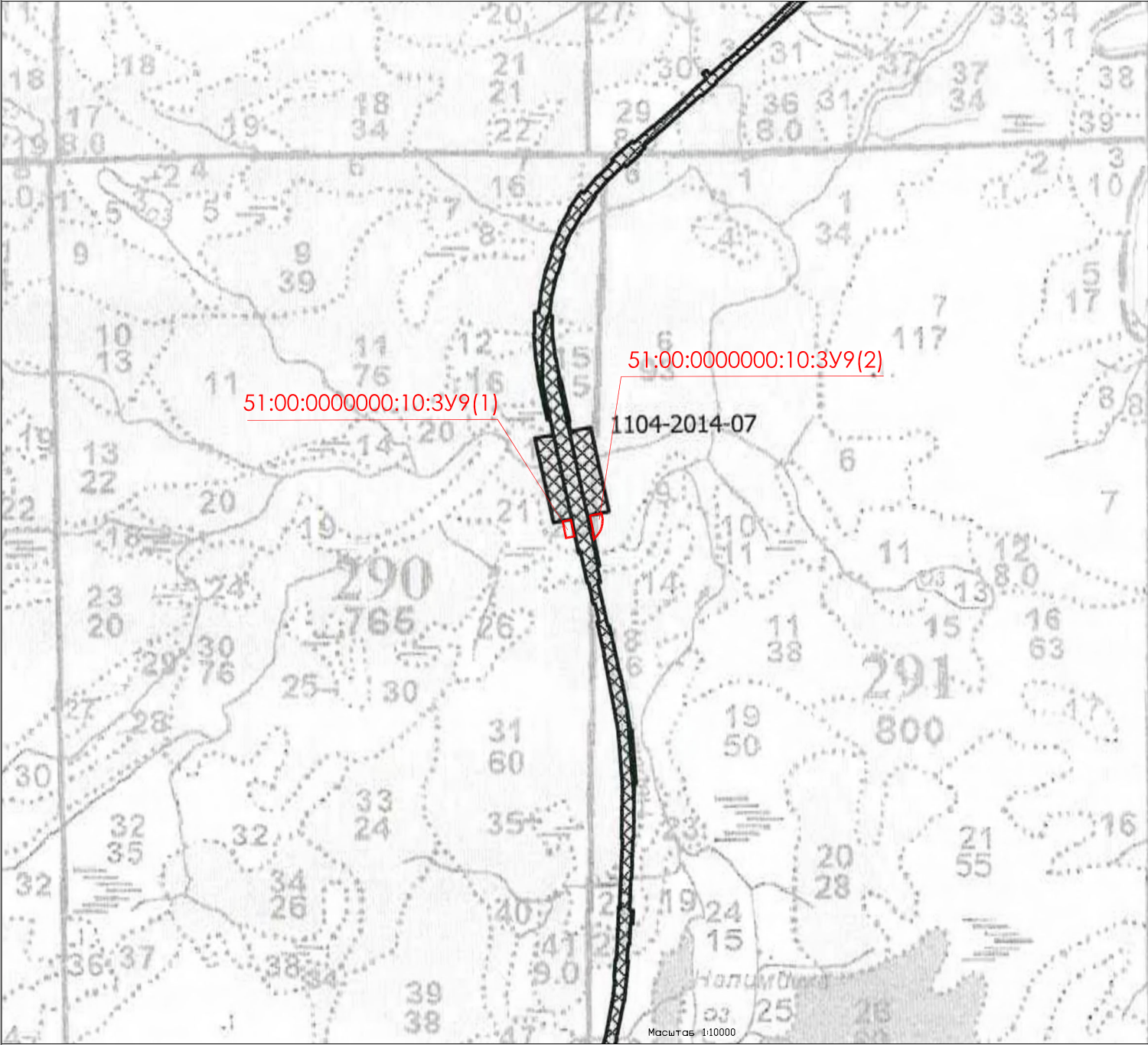

УСЛОВНЫЕ ОБОЗНАЧЕНИЯ:

- границы лесного участка (или части лесного участка);
- границы лесного квартала;
- границы лесного выдела;
- 51:00:0000000:10:3У9(1) - условный номер образуемого участка;
- 17 - номер лесного квартала;
- 171 - номер лесного выдела.

внесение изменений в документацию по планировке территории: «Комплексное развитие Мурманского транспортного узла». Объекты федеральной собственности. Этап I - Железнодорожная линия - ст. Выходной - мостовой переход через р. Тулома - ст. Мурмаши 2 - ст. Лавна»				
ПРОЕКТ МЕЖЕВАНИЯ ТЕРРИТОРИИ ЛИНЕЙНОГО ОБЪЕКТА «Комплексное развитие Мурманского транспортного узла». Объекты федеральной собственности. Этап I - Железнодорожная линия - ст. Выходной - мостовой переход через р. Тулома - ст. Мурмаши 2 - ст. Лавна»				
ЧЕРТЕЖ МЕЖЕВАНИЯ ТЕРРИТОРИИ. ЧАСТЬ 2				
РАЗДЕЛ 5 КНИГА 2				
Заказчик: ФКУ "Ространсmodernизация"				
Исполнитель: ООО "ИТРЕ"				
Дата: 02.11.2022	Масштаб 1:10000	Стация	Лист	Листов
		ПМТ	24	34
г. Москва				



СХЕМА РАСПОЛОЖЕНИЯ ПРОЕКТИРУЕМОГО ЛЕСНОГО УЧАСТКА

Субъект Российской Федерации: Мурманская область;  
Муниципальное образование: Кольский район  
Категория земель: земли лесного фонда;  
Лесничество (лесопарк): Мурманское;  
Участковое лесничество: Туломское, квартал 339 выдела 25, 26; квартал 481 выдела 6, 7;  
Вид использования лесов: строительство, реконструкция, эксплуатация линейных объектов;  
Цель предоставления лесного участка: для строительства объекта: «Комплексное развитие Мурманского транспортного узла». Объекты федеральной собственности. Этап I - Железнодорожная линия - ст. Выходной - мостовой переход через р. Тулома - ст. Мурмаши 2 - ст. Лавна»;  
Особые отметки: 51:00:0000000:10:3Y10 (участок №25 текстовой части Раздела 6 книги 3 проекта межевания территории).

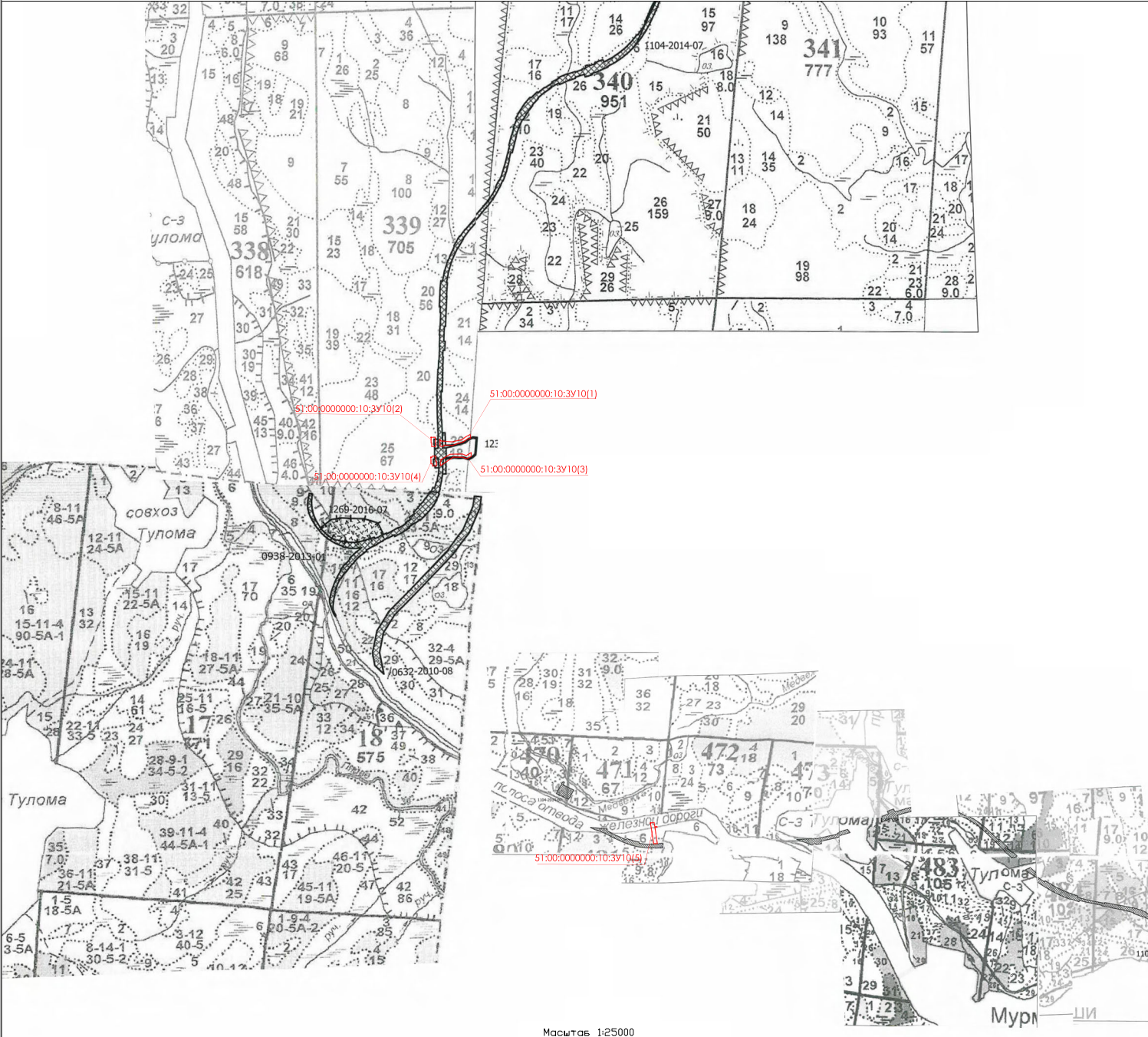

Масштаб 1:25000

УСЛОВНЫЕ ОБОЗНАЧЕНИЯ:

- границы лесного участка (или части лесного участка);
- границы лесного квартала;
- границы лесного выдела;
- 51:00:0000000:10:3Y10(1)- условный номер образуемого участка;
- 17 - номер лесного квартала;
- 171 - номер лесного выдела.

вносится изменений в документацию по планировке территории: «Комплексное развитие Мурманского транспортного узла». Объекты федеральной собственности. Этап I - Железнодорожная линия - ст. Выходной - мостовой переход через р. Тулома - ст. Мурмаши 2 - ст. Лавна»				
ПРОЕКТ МЕЖЕВАНИЯ ТЕРРИТОРИИ ЛИНЕЙНОГО ОБЪЕКТА «Комплексное развитие Мурманского транспортного узла». Объекты федеральной собственности. Этап I - Железнодорожная линия - ст. Выходной - мостовой переход через р. Тулома - ст. Мурмаши 2 - ст. Лавна»				
ЧЕРТЕЖ МЕЖЕВАНИЯ ТЕРРИТОРИИ. ЧАСТЬ 2				
РАЗДЕЛ 5 КНИГА 2				
Заказчик: ФКУ "Ространсмордизация"				
Исполнитель: ООО "ИТРЕ"				
Дата: 02.11.2022	Масштаб 1:25000	Стадия	Лист	Листов
		ПМТ	25	34
г. Москва				



## СХЕМА РАСПОЛОЖЕНИЯ ПРОЕКТИРУЕМОГО ЛЕСНОГО УЧАСТКА

**Субъект Российской Федерации:** Мурманская область;

**Муниципальное образование:** Кольский район

**Категория земель:** земли лесного фонда;

**Лесничество (лесопарк):** Мурманское;

**Участковое лесничество:** Туломское, квартал 486 выдела 25, 27; квартал 499 выдел 1; Пригородное, квартал 205 выдел 1;



**Вид использования лесов:** строительство, реконструкция, эксплуатация линейных объектов;

**Цель предоставления лесного участка:** для строительства объекта: «Комплексное развитие Мурманского транспортного узла». Объекты федеральной собственности. Этап I - Железнодорожная линия: - ст. Выходной - мостовой переход через р. Тулома - ст. Мурмаши 2 - ст. Лавна»;

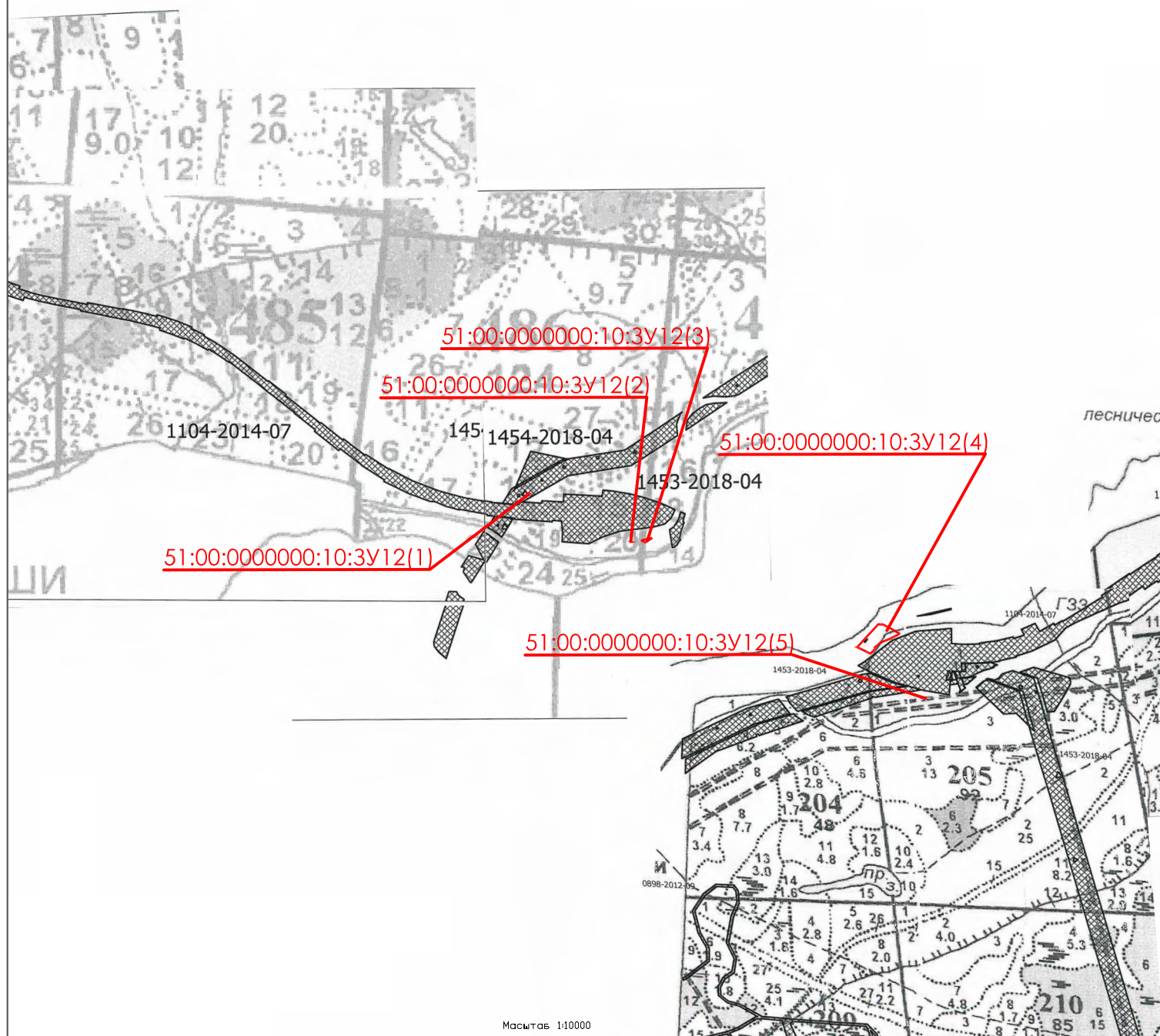
**Особые отметки:** 51:00:0000000:10:3У12 (участок №26 текстовой части Раздела 6 книги 3 проекта межевания территории).



**УСЛОВНЫЕ ОБОЗНАЧЕНИЯ:**

- |   |  |
|---|--|
|  | - границы лесного участка (или части лесного участка); |
|  | - границы лесного квартала;                            |
|  | - границы лесного выдела;                              |

51:00:0000000:10:3У12(1)- условный номер образуемого участка;

17 - номер лесного квартала;

171 - номер лесного выдела.

внесение изменений в документацию по планировке территории: «Комплексное развитие Мурманского транспортного узла». Объекты федеральной собственности. Этап 1 - Железнодорожная линия - ст. Выходной - мостовой переход через р. Тулома - ст. Мурманск 2 - ст. Лавна»			
ПРОЕКТ МЕЖВЕДЕНИЯ ТЕРРИТОРИИ ЛИНЕЙНОГО ОБЪЕКТА «Комплексное развитие Мурманского транспортного узла». Объекты федеральной собственности. Этап 1 - Железнодорожная линия - ст. Выходной - мостовой переход через р. Тулома - ст. Мурманск 2 - ст. Лавна»			
<b>ЧЕРТЕЖ МЕЖВЕДЕНИЯ ТЕРРИТОРИИ. ЧАСТЬ 2</b>			
<b>РАЗДЕЛ 5 КНИГА 2</b>			
<b>Заказчик: ФКУ "Рострасмодернизация"</b>			
<b>Исполнитель: ООО "ИТРЕ"</b>			
Дата: 02.11.2022	Масштаб: 1:10000	Стандия ПМТ	Листов 26 / 34
г. Москва			

СХЕМА РАСПОЛОЖЕНИЯ ПРОЕКТИРУЕМОГО ЛЕСНОГО УЧАСТКА

Субъект Российской Федерации: Мурманская область;  
Муниципальное образование: Кольский район  
Категория земель: земли лесного фонда;  
Лесничество (лесопарк): Кольское;  
Участковое лесничество: Мурмашинское, квартал 17 выдел 11, квартал 18 выдела 1, 5, 21;  
Вид использования лесов: строительство, реконструкция, эксплуатация линейных объектов;  
Цель предоставления лесного участка: для строительства объекта: «Комплексное развитие Мурманского транспортного узла». Объекты федеральной собственности. Этап I - Железнодорожная линия - ст. Выходной - мостовой переход через р. Тулома - ст. Мурмаши 2 - ст. Лавна»;  
Особые отметки: 51:00:0000000:2:3У3 (участок №27 текстовой части Раздела 6 книги 3 проекта межевания территории).

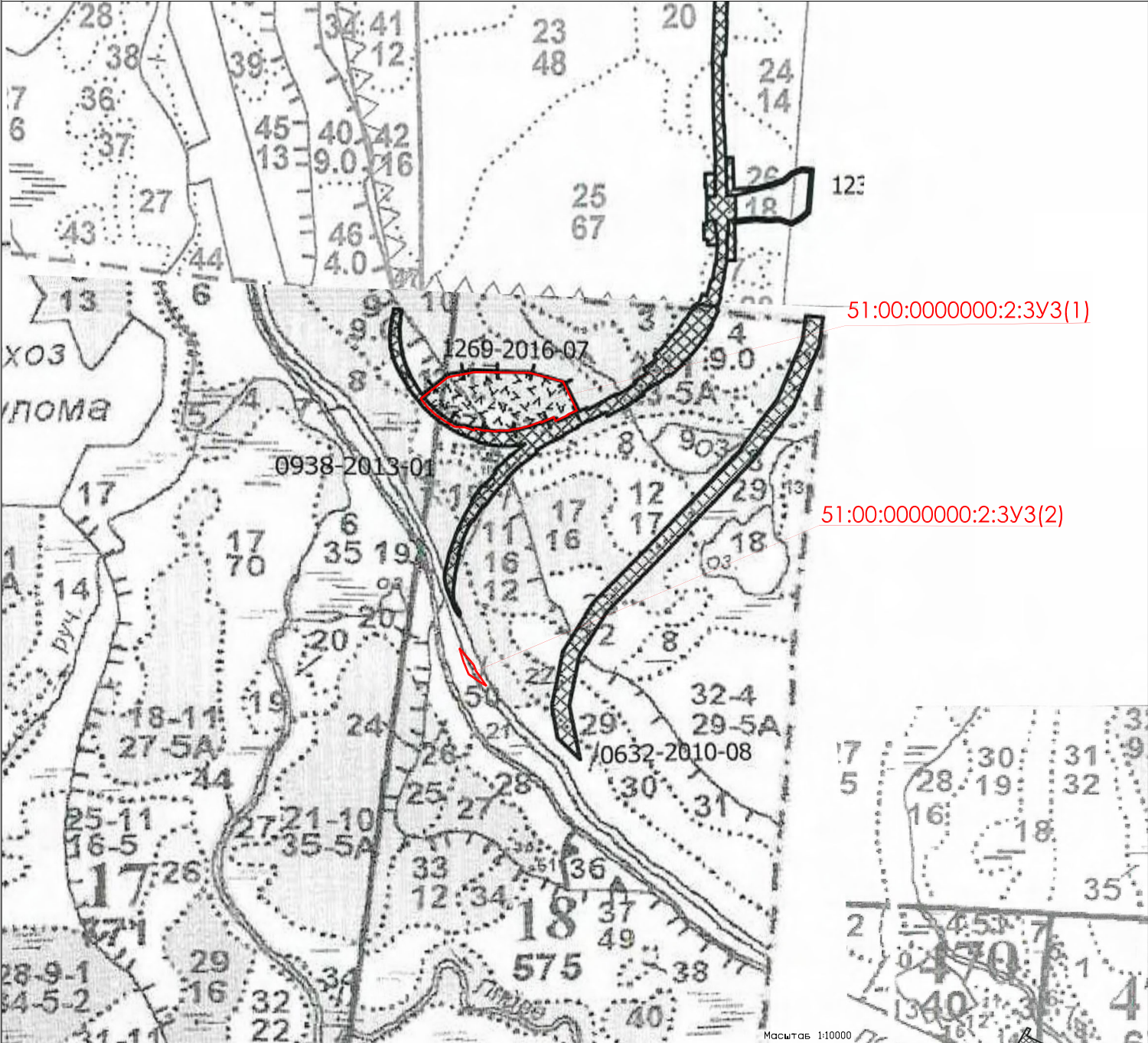

УСЛОВНЫЕ ОБОЗНАЧЕНИЯ:

- границы лесного участка (или части лесного участка);
- границы лесного квартала;
- границы лесного выдела;
- 51:00:0000000:2:3У3(1) - условный номер образуемого участка;
- 17 - номер лесного квартала;
- 171 - номер лесного выдела.

внесение изменений в документацию по планировке территории: «Комплексное развитие Мурманского транспортного узла». Объекты федеральной собственности. Этап I - Железнодорожная линия - ст. Выходной - мостовой переход через р. Тулома - ст. Мурмаши 2 - ст. Лавна»				
ПРОЕКТ МЕЖЕВАНИЯ ТЕРРИТОРИИ ЛИНЕЙНОГО ОБЪЕКТА «Комплексное развитие Мурманского транспортного узла». Объекты федеральной собственности. Этап I - Железнодорожная линия - ст. Выходной - мостовой переход через р. Тулома - ст. Мурмаши 2 - ст. Лавна»				
ЧЕРТЕЖ МЕЖЕВАНИЯ ТЕРРИТОРИИ. ЧАСТЬ 2				
РАЗДЕЛ 15 КНИГА 2				
Заказчик: ФКУ "Ространсmodernизация"				
Исполнитель: ООО "ИТРЕ"				
Дата: 02.11.2022	Масштаб 1:10000	Студия	Лист	Листов
		ПМТ	27	34
г. Москва				



СХЕМА РАСПОЛОЖЕНИЯ ПРОЕКТИРУЕМОГО ЛЕСНОГО УЧАСТКА

Субъект Российской Федерации: Мурманская область;  
Муниципальное образование: Кольский район  
Категория земель: земли лесного фонда;  
Лесничество (лесопарк): Кольское;  
Участковое лесничество: Мурмашиновское, квартал 18 выдела 29, 50;  
Вид использования лесов: строительство, реконструкция, эксплуатация линейных объектов;  
Цель предоставления лесного участка: для строительства объекта: «Комплексное развитие Мурманского транспортного узла». Объекты федеральной собственности. Этап I - Железнодорожная линия - ст. Выходной - мостовой переход через р. Тулома - ст. Мурмаши 2 - ст. Лавна»;  
Особые отметки: 51:00:0000000:2:3У4 (участок №28 текстовой части Раздела 6 книги 3 проекта межевания территории).

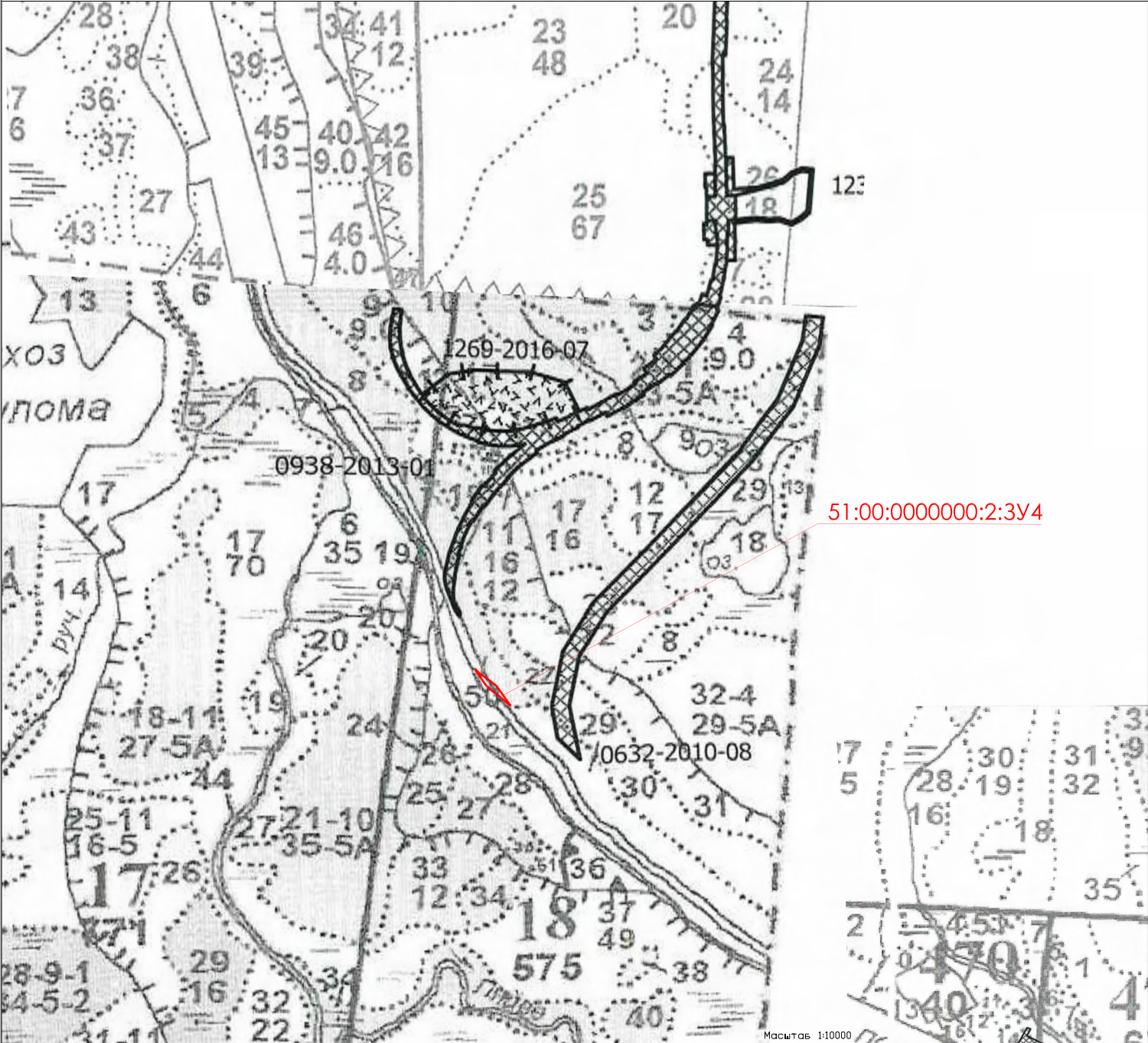

УСЛОВНЫЕ ОБОЗНАЧЕНИЯ:

- границы лесного участка (или части лесного участка);
- границы лесного квартала;
- границы лесного выдела;
- 51:00:0000000:2:3У4 - условный номер образуемого участка;
- 17 - номер лесного квартала;
- 171 - номер лесного выдела.

внесение изменений в документацию по планировке территории: «Комплексное развитие Мурманского транспортного узла». Объекты федеральной собственности. Этап I - Железнодорожная линия - ст. Выходной - мостовой переход через р. Тулома - ст. Мурмаши 2 - ст. Лавна»				
ПРОЕКТ МЕЖЕВАНИЯ ТЕРРИТОРИИ ЛИНЕЙНОГО ОБЪЕКТА «Комплексное развитие Мурманского транспортного узла». Объекты федеральной собственности. Этап I - Железнодорожная линия - ст. Выходной - мостовой переход через р. Тулома - ст. Мурмаши 2 - ст. Лавна»				
ЧЕРТЕЖ МЕЖЕВАНИЯ ТЕРРИТОРИИ. ЧАСТЬ 2				
РАЗДЕЛ 5 КНИГА 2				
Заказчик: ФКУ "Ространсmodernизация"				
Исполнитель: ООО "ИТРЕ"				
Дата: 02.11.2022	Масштаб 1:10000	Стация	Лист	Листов
		ПМТ	28	34
г. Москва				



## СХЕМА РАСПОЛОЖЕНИЯ ПРОЕКТИРУЕМОГО ЛЕСНОГО УЧАСТКА

**Субъект Российской Федерации:** Мурманская область;

**Муниципальное образование:** Кольский район

**Категория земель:** земли лесного фонда;

**Лесничество (лесопарк):** Мурманское;

**Участковое лесничество:** Туломское, квартал 247 выдела 19, 27; квартал 249 выдел 13; квартал 324 выдел 9;

**Вид использования лесов:** строительство, реконструкция, эксплуатация линейных объектов;

**Цель предоставления лесного участка:** для строительства объекта: «Комплексное развитие Мурманского транспортного узла». Объекты федеральной собственности. Этап I - Железнодорожная линия - ст. Выходной - мостовой переход через р. Тулома - ст. Мурмаши 2 - ст. Лавна»;

**Особые отметки:** 51:01:2206002:625:3У4 (участок №29 текстовой части Раздела 6 книги 3 проекта межевания территории).

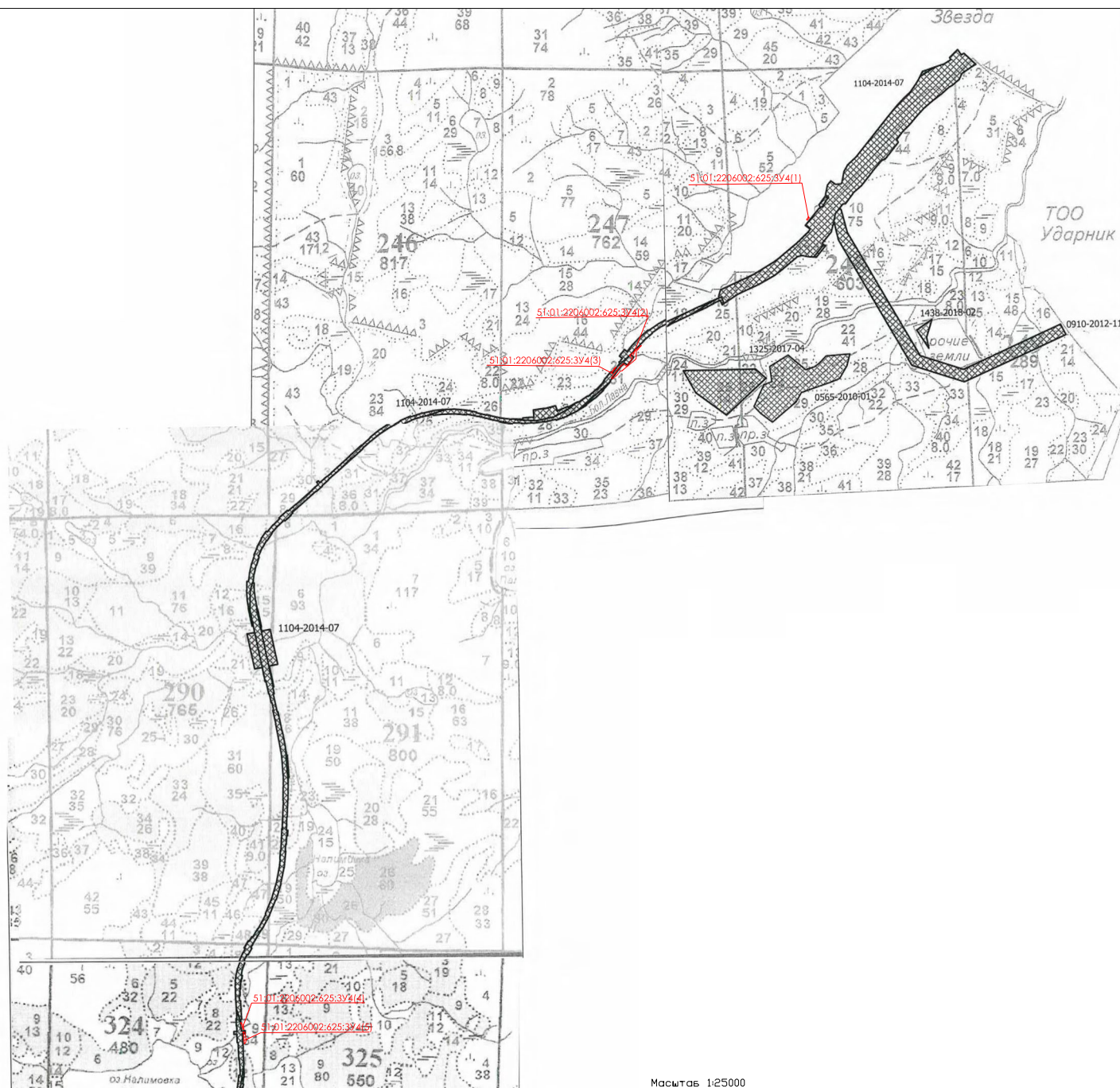

**УСЛОВНЫЕ ОБОЗНАЧЕНИЯ:**



- границы лесного участка (или части лесного участка):



- границы лесного квартала;



- границы лесного выдела;

51:01:2206002:625:3У4(1) - условный номер образуемого участка;

17

- номер лесного квартала;

171

- номер лесного выдела.

<p>внесение изменений в документацию по планировке территории: «Комплексное развитие Мурманского транспортного узла». Объекты федеральной собственности. Этап 1 - Железнодорожная линия – ст. Выходной - мостовой переход через р. Тулома – ст. Мурманш 2 – ст. Лава»</p> <p><b>ПРОЕКТ МЕЖЕВАНИЯ ТЕРРИТОРИИ ЛИНЕЙНОГО ОБЪЕКТА</b>  <b>«Комплексное развитие Мурманского транспортного узла. Объекты федеральной собственности. Этап 1 - Железнодорожная линия - ст. Выходной - мостовой переход через р. Тулома - ст. Мурманш 2 - ст. Лава»</b></p> <p><b>ЧЕРТЕЖ МЕЖЕВАНИЯ ТЕРРИТОРИИ. ЧАСТЬ 2</b></p> <p><b>РАЗДЕЛ 5 КНИГА 2</b></p> <p><b>Заказчик: ФКУ "Рострасмодернизация"</b>  <b>Исполнитель: ООО "ИТРЕ"</b></p>			
Дата: 02.11.2022	Масштаб 1:25000	Лист	Листов
		ПМТ	29 34

СХЕМА РАСПОЛОЖЕНИЯ ПРОЕКТИРУЕМОГО ЛЕСНОГО УЧАСТКА

Субъект Российской Федерации: Мурманская область;  
Муниципальное образование: Кольский район  
Категория земель: земли лесного фонда;  
Лесничество (лесопарк): Мурманское;  
Участковое лесничество: Туломское, квартал 339 выдел 26;  
Вид использования лесов: строительство, реконструкция, эксплуатация линейных объектов;  
Цель предоставления лесного участка: для строительства объекта: «Комплексное развитие Мурманского транспортного узла». Объекты федеральной собственности. Этап I - Железнодорожная линия - ст. Выходной - мостовой переход через р. Тулома - ст. Мурмаши 2 - ст. Лавна»;  
Особые отметки: 51:01:2206002:625:3У5 (участок №30 текстовой части Раздела 6 книги 3 проекта межевания территории).

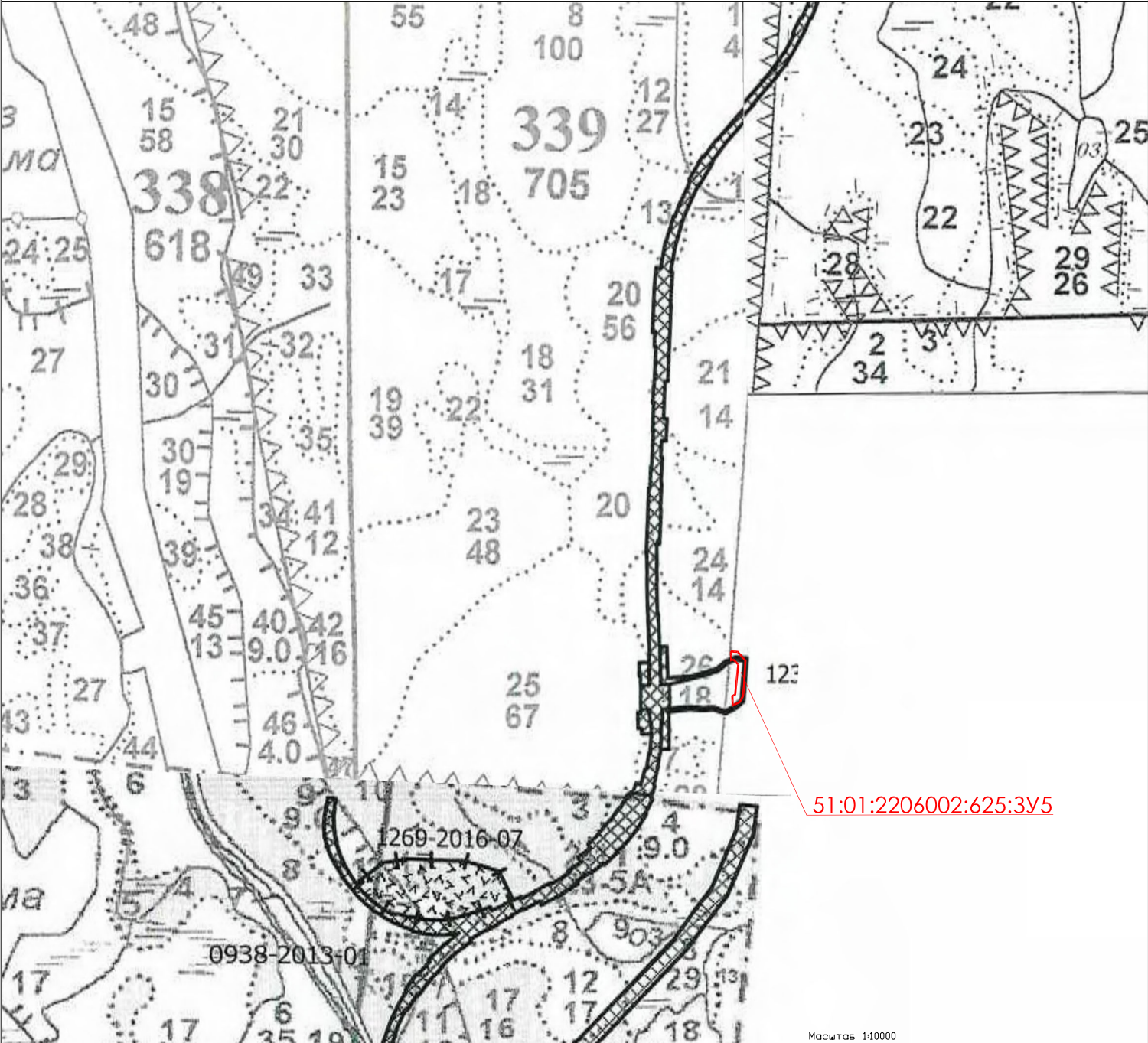

51:01:2206002:625:3У5

Масштаб 1:10000

УСЛОВНЫЕ ОБОЗНАЧЕНИЯ:

- границы лесного участка (или части лесного участка);
- границы лесного квартала;
- границы лесного выдела;
- 51:01:2206002:625:3У5 - условный номер образуемого участка;
- 17 - номер лесного квартала;
- 171 - номер лесного выдела.

вносится изменений в документацию по планировке территории: «Комплексное развитие Мурманского транспортного узла». Объекты федеральной собственности. Этап I - Железнодорожная линия - ст. Выходной - мостовой переход через р. Тулома - ст. Мурмаши 2 - ст. Лавна»				
ПРОЕКТ МЕЖЕВАНИЯ ТЕРРИТОРИИ ЛИНЕЙНОГО ОБЪЕКТА «Комплексное развитие Мурманского транспортного узла». Объекты федеральной собственности. Этап I - Железнодорожная линия - ст. Выходной - мостовой переход через р. Тулома - ст. Мурмаши 2 - ст. Лавна»				
ЧЕРТЕЖ МЕЖЕВАНИЯ ТЕРРИТОРИИ ЧАСТЬ 2				
РАЗДЕЛ 5 КНИГА 2				
Заказчик: ФКУ "Рострасмодернизация"				
Исполнитель: ООО "ИТРЕ"				
Дата: 02.11.2022	Масштаб 1:10000	Стация	Лист	Листов
		ПМТ	30	34
г. Москва				



СХЕМА РАСПОЛОЖЕНИЯ ПРОЕКТИРУЕМОГО ЛЕСНОГО УЧАСТКА

Субъект Российской Федерации: Мурманская область;  
Муниципальное образование: Кольский район  
Категория земель: земли лесного фонда;  
Лесничество (лесопарк): Мурманское;  
Участковое лесничество: Пригородное (квартал 204 выдел 6; квартал 205 выдела 1, 2, 3); Туломское (квартал 473 выдел 13);  
Вид использования лесов: строительство, реконструкция, эксплуатация линейных объектов;  
Цель предоставления лесного участка: для реконструкции автомобильных дорог в рамках объекта: «Комплексное развитие Мурманского транспортного узла». Объекты федеральной собственности. Этап I - Железнодорожная линия - ст. Выходной мостовой переход через р. Тулома - ст. Мурмаши 2 - ст. Лавна»;  
Особые отметки: 51:00:0000000:10:3У7 (участок №31 текстовой части Раздела 6 книги 3 проекта межевания территории).

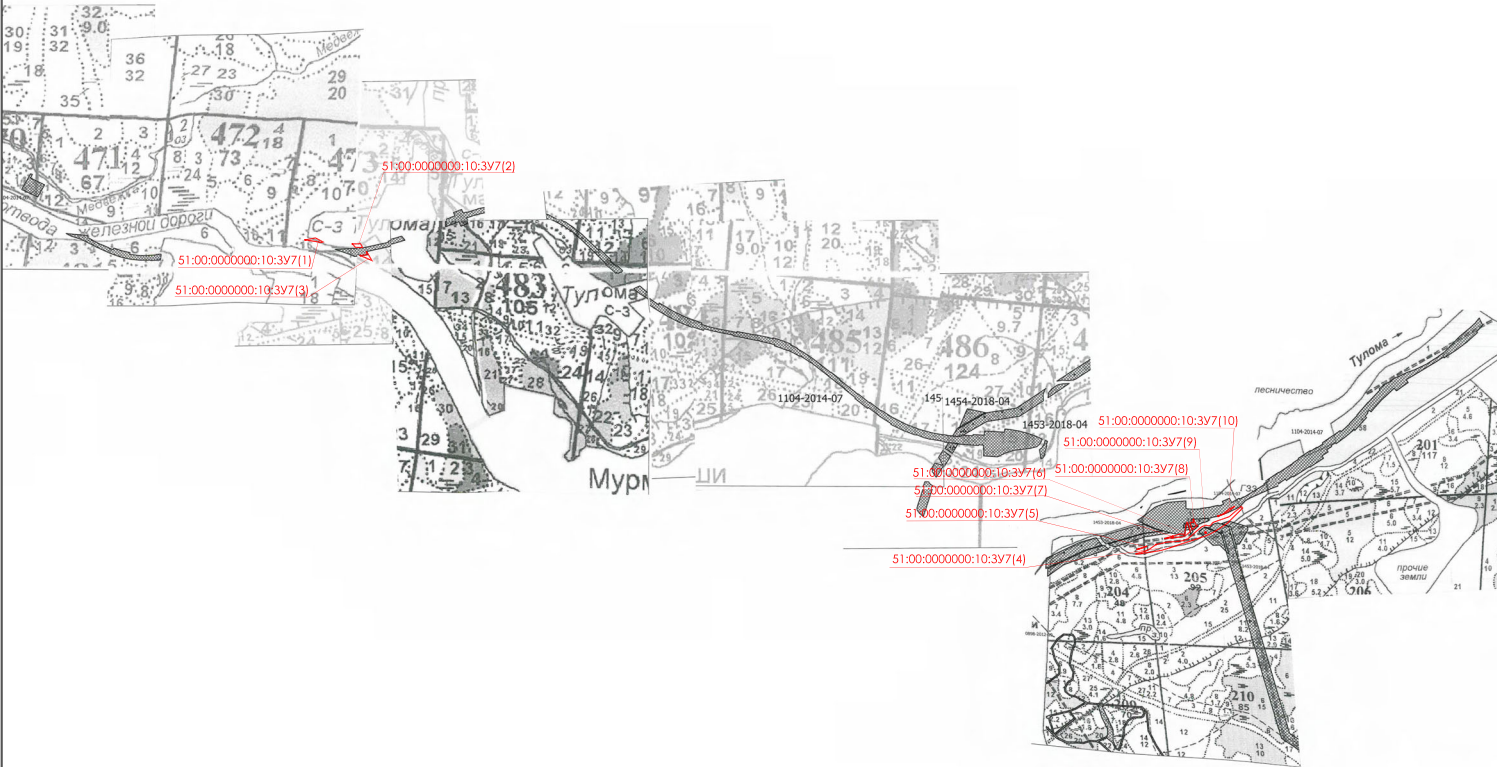
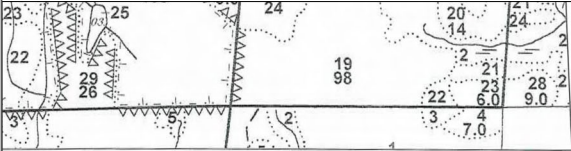

Масштаб 1:25000

УСЛОВНЫЕ ОБОЗНАЧЕНИЯ:

- границы лесного участка (или части лесного участка);
- границы лесного квартала;
- границы лесного выдела;
- 51:00:0000000:10:3У7(1) - условный номер образуемого участка;
- 17 - номер лесного квартала;
- 171 - номер лесного выдела.

внесение изменений в документацию по планировке территории: «Комплексное развитие Мурманского транспортного узла». Объекты федеральной собственности. Этап I - Железнодорожная линия - ст. Выходной - мостовой переход через р. Тулома - ст. Мурмаши 2 - ст. Лавна»				
ПРОЕКТ МЕЖЕВАНИЯ ТЕРРИТОРИИ ЛИНЕЙНОГО ОБЪЕКТА «Комплексное развитие Мурманского транспортного узла». Объекты федеральной собственности. Этап I - Железнодорожная линия - ст. Выходной - мостовой переход через р. Тулома - ст. Мурмаши 2 - ст. Лавна»				
ЧЕРТЕЖ МЕЖЕВАНИЯ ТЕРРИТОРИИ ЧАСТЬ 2				
РАЗДЕЛ 15 КНИГА 2				
Заказчик: ФКУ "Ространсmodernизация"				
Исполнитель: ООО "ИТРЕ"				
Дата: 02.11.2022	Масштаб 1:25000	Стадия	Лист	Листов
	г. Москва	ПМТ	31	34



СХЕМА РАСПОЛОЖЕНИЯ ПРОЕКТИРУЕМОГО ЛЕСНОГО УЧАСТКА

Субъект Российской Федерации: Мурманская область;  
Муниципальное образование: Кольский район  
Категория земель: земли лесного фонда;  
Лесничество (лесопарк): Кольское;  
Участковое лесничество: Мурмашинское, квартал 18 выдел 50;  
Вид использования лесов: строительство, реконструкция, эксплуатация линейных объектов;  
Цель предоставления лесного участка: для реконструкции автомобильных дорог в рамках объекта: «Комплексное развитие Мурманского транспортного узла». Объекты федеральной собственности. Этап I - Железнодорожная линия - ст. Выходной - мостовой переход через р. Тулома - ст. Мурмаши 2 - ст. Лавна»;  
Особые отметки: 51:00:0000000:2:3У2 (участок №32 текстовой части Раздела 6 книги 3 проекта межевания территории).

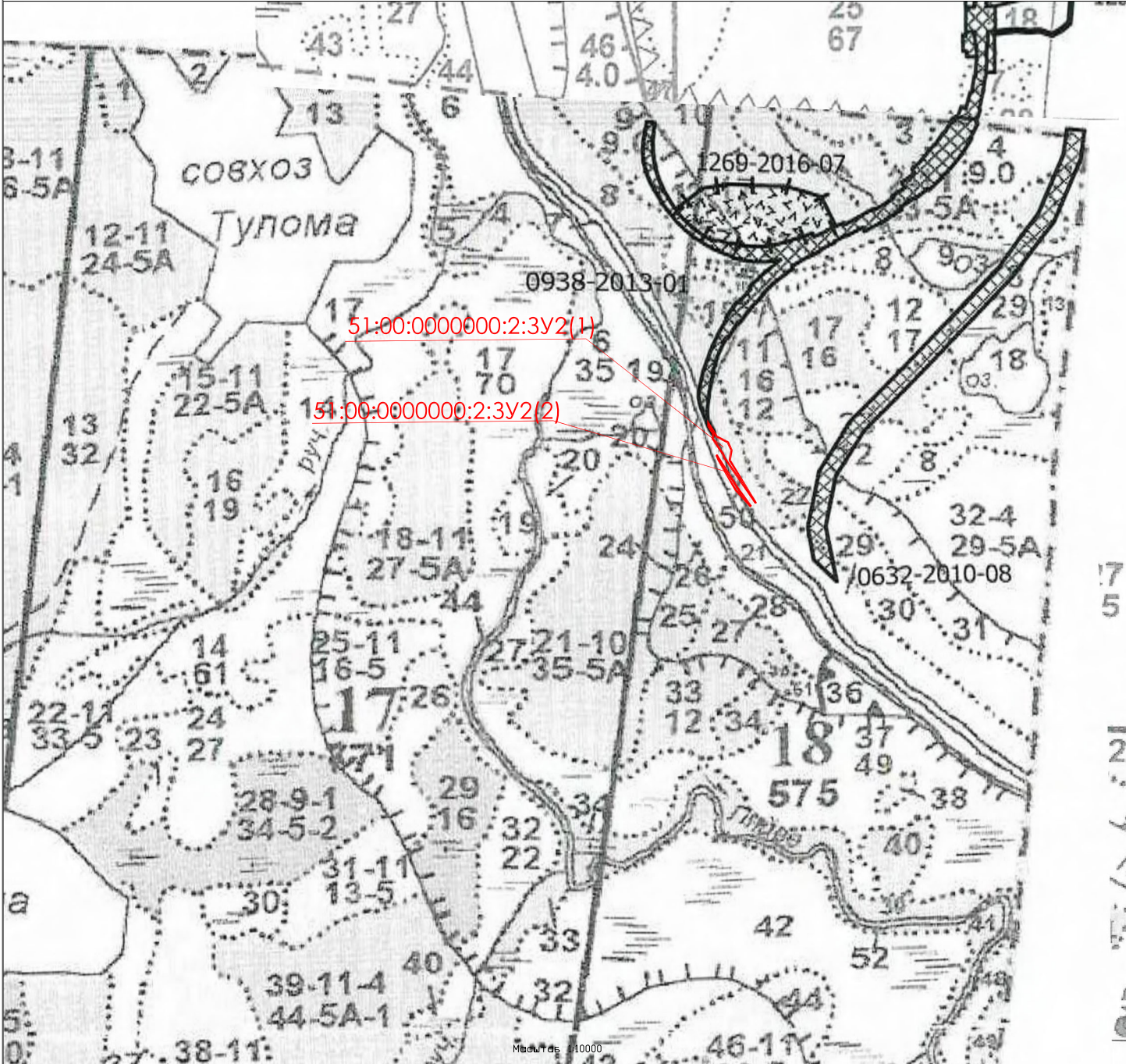

УСЛОВНЫЕ ОБОЗНАЧЕНИЯ:

- границы лесного участка (или части лесного участка);
- границы лесного квартала;
- границы лесного выдела;
- 51:00:0000000:2:3У2(1) - условный номер образуемого участка;
- 17 - номер лесного квартала;
- 171 - номер лесного выдела.

внесение изменений в документацию по планировке территории: «Комплексное развитие Мурманского транспортного узла». Объекты федеральной собственности. Этап I - Железнодорожная линия - ст. Выходной - мостовой переход через р. Тулома - ст. Мурмаши 2 - ст. Лавна»				
ПРОЕКТ МЕЖЕВАНИЯ ТЕРРИТОРИИ ЛИНЕЙНОГО ОБЪЕКТА «Комплексное развитие Мурманского транспортного узла». Объекты федеральной собственности. Этап I - Железнодорожная линия - ст. Выходной - мостовой переход через р. Тулома - ст. Мурмаши 2 - ст. Лавна»				
ЧЕРТЕЖ МЕЖЕВАНИЯ ТЕРРИТОРИИ ЧАСТЬ 2				
РАЗДЕЛ 5 КНИГА 2				
Заказчик: ФКУ "Ространсmodernизация"				
Исполнитель: ООО "ИТРЕ"				
Дата: 02.11.2022	Масштаб 1:10000	Стация	Лист	Листов
	г. Москва	ПМТ	32	34



СХЕМА РАСПОЛОЖЕНИЯ ПРОЕКТИРУЕМОГО ЛЕСНОГО УЧАСТКА

Субъект Российской Федерации: Мурманская область;  
Муниципальное образование: Кольский район  
Категория земель: земли лесного фонда;  
Лесничество (лесопарк): Кольское;  
Участковое лесничество: Мурмашинское, квартал 18 выдел 50;  
Вид использования лесов: строительство, реконструкция, эксплуатация линейных объектов;  
Цель предоставления лесного участка: для реконструкции автомобильных дорог в рамках объекта: «Комплексное развитие Мурманского транспортного узла». Объекты федеральной собственности. Этап I - Железнодорожная линия - ст. Выходной - мостовой переход через р. Тулома - ст. Мурмаши 2 - ст. Лавна»;  
Особые отметки: 51:01:2206002:660:3У3 (участок №33 текстовой части Раздела 6 книги 3 проекта межевания территории).

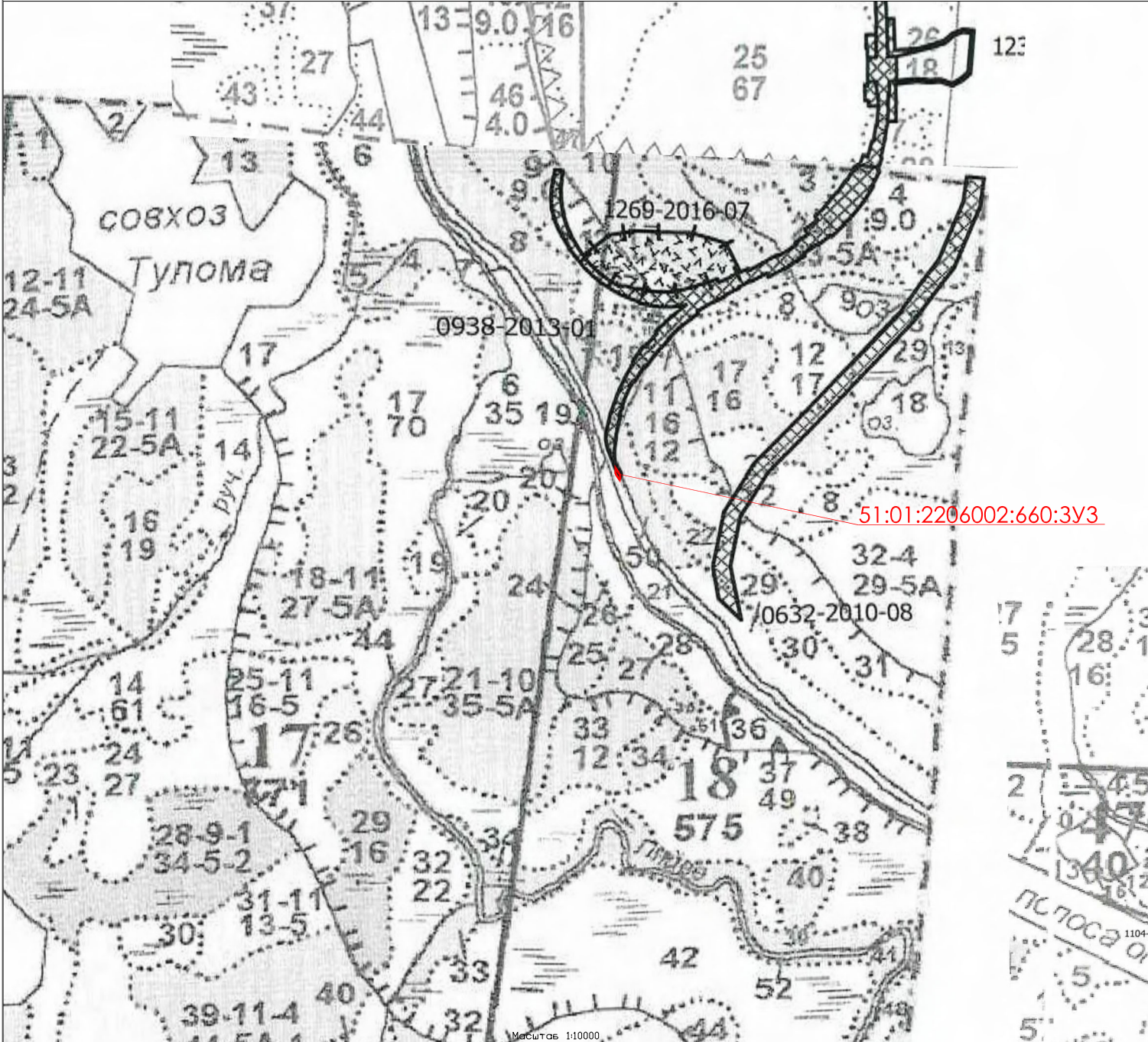

УСЛОВНЫЕ ОБОЗНАЧЕНИЯ:

- границы лесного участка (или части лесного участка);
- границы лесного квартала;
- границы лесного выдела;
- 51:01:2206002:660:3У3 - условный номер образуемого участка;
- 17 - номер лесного квартала;
- 171 - номер лесного выдела.

внесение изменений в документацию по планировке территории: «Комплексное развитие Мурманского транспортного узла». Объекты федеральной собственности. Этап I - Железнодорожная линия - ст. Выходной - мостовой переход через р. Тулома - ст. Мурмаши 2 - ст. Лавна»				
ПРОЕКТ МЕЖЕВАНИЯ ТЕРРИТОРИИ ЛИНЕЙНОГО ОБЪЕКТА «Комплексное развитие Мурманского транспортного узла». Объекты федеральной собственности. Этап I - Железнодорожная линия - ст. Выходной - мостовой переход через р. Тулома - ст. Мурмаши 2 - ст. Лавна»				
ЧЕРТЕЖ МЕЖЕВАНИЯ ТЕРРИТОРИИ ЧАСТЬ 2				
РАЗДЕЛ 5 КНИГА 2				
Заказчик: ФКУ "Ространсmodernизация"				
Исполнитель: ООО "ИТРЕ"				
Дата: 02.11.2022	Масштаб 1:10000	Стация	Лист	Листов
		ПМТ	33	34
г. Москва				



СХЕМА РАСПОЛОЖЕНИЯ ПРОЕКТИРУЕМОГО ЛЕСНОГО УЧАСТКА

Субъект Российской Федерации: Мурманская область;  
Муниципальное образование: Кольский район  
Категория земель: земли лесного фонда;  
Лесничество (лесопарк): Мурманское;  
Участковое лесничество: Пригородное, квартал 205 выдел 1;  
Вид использования лесов: строительство, реконструкция, эксплуатация линейных объектов;  
Цель предоставления лесного участка: для реконструкции автомобильной дороги в рамках объекта: «Комплексное развитие Мурманского транспортного узла». Объекты федеральной собственности. Этап I - Железнодорожная линия - ст. Выходной - мостовой переход через р. Тулома - ст. Мурмаши 2 - ст. Лавна»;  
Особоe отметки: 51:01:0000000:11525:3У6 (участок №34 текстовой части Раздела 6 книги 3 проекта межевания территории).

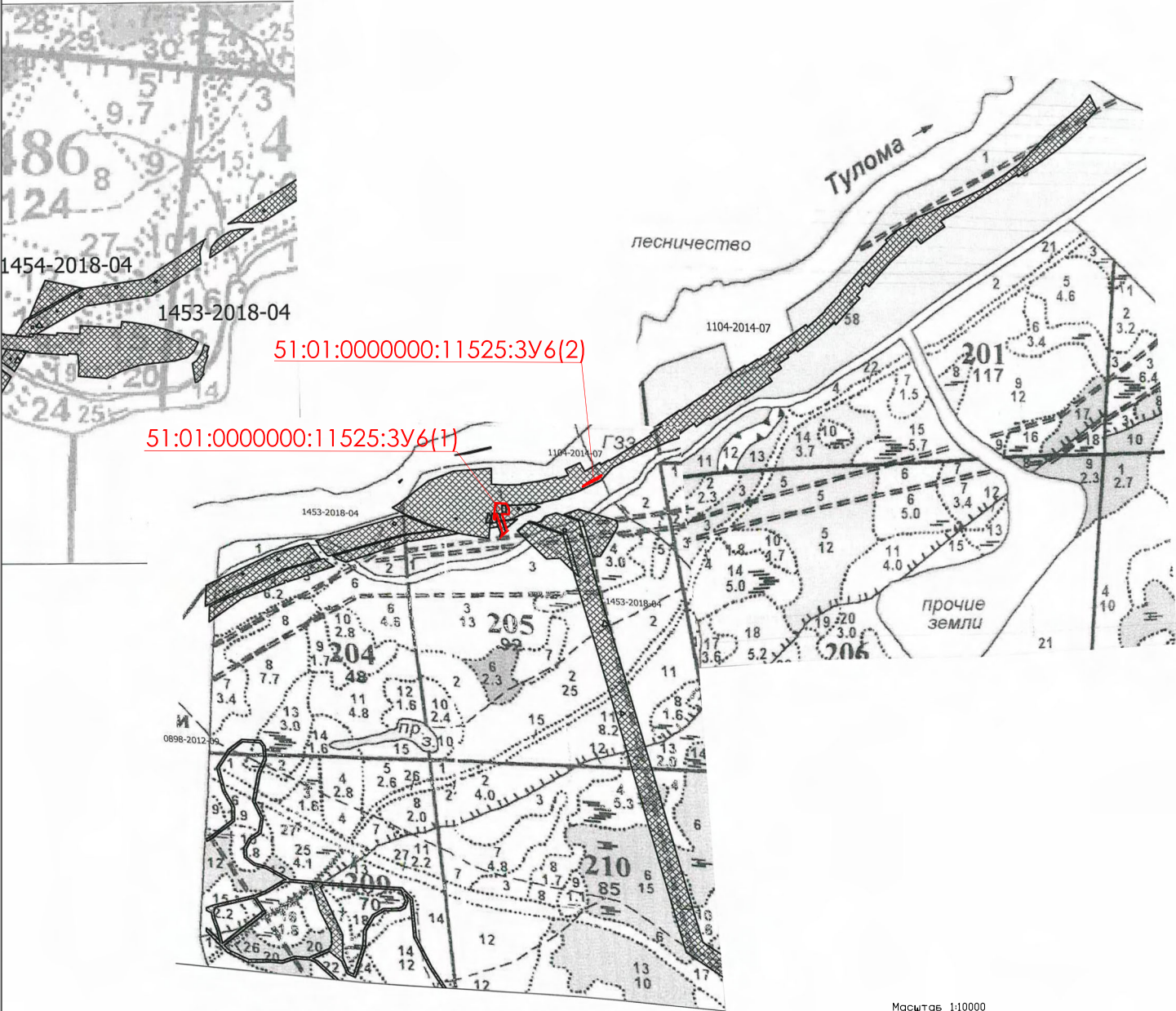

Масштаб 1:10000

УСЛОВНЫЕ ОБОЗНАЧЕНИЯ:



- границы лесного участка (или части лесного участка);



- границы лесного квартала;



- границы лесного выдела;

51:01:0000000:11525:3У6(1) - условный номер образуемого участка;

17

- номер лесного квартала;

171

- номер лесного выдела.

внесение изменений в документацию по планировке территории: «Комплексное развитие Мурманского транспортного узла». Объекты федеральной собственности. Этап I - Железнодорожная линия - ст. Выходной - мостовой переход через р. Тулома - ст. Мурмаши 2 - ст. Лавна»				
ПРОЕКТ МЕЖЕВАНИЯ ТЕРРИТОРИИ ЛИНЕЙНОГО ОБЪЕКТА «Комплексное развитие Мурманского транспортного узла». Объекты федеральной собственности. Этап I - Железнодорожная линия - ст. Выходной - мостовой переход через р. Тулома - ст. Мурмаши 2 - ст. Лавна»				
ЧЕРТЕЖ МЕЖЕВАНИЯ ТЕРРИТОРИИ ЧАСТЬ 2				
РАЗДЕЛ 5 КНИГА 2				
Заказчик: ФКУ "Ространсmodernизация"				
Исполнитель: ООО "ИТРЕ"				
Дата: 02.11.2022	Масштаб 1:10000	Стация	Лист	Листов
	г. Москва	ПМТ	34	34



СХЕМА РАСПОЛОЖЕНИЯ ПРОЕКТИРУЕМОГО ЛЕСНОГО УЧАСТКА

Субъект Российской Федерации: Мурманская область;  
Муниципальное образование: Кольский район  
Категория земель: земли лесного фонда;  
Лесничество (лесопарк): Мурманское;  
Участковое лесничество: Туломское, квартал 246 выдела 3, 23, 29, 31; квартал 247 выдела 18, 19, 23, 26, 27, 28; квартал 290 выдела 8, 15, 22, 31; квартал 291 выдела 18, 19; квартал 324 выдела 8, 9, 11, 17, 22, 30; квартал 340 выдела 3, 4, 6, 14;  
Вид использования лесов: строительство, реконструкция, эксплуатация линейных объектов;  
Цель предоставления лесного участка: для размещения объектов железнодорожного транспорта на период эксплуатации: «Комплексное развитие Мурманского транспортного узла». Объекты федеральной собственности. Этап I - Железнодорожная линия - ст. Выходной - мостовой переход через р. Тулома - ст. Мурмаши 2 - ст. Лавна»;  
Особые отметки: 51:00:0000000:10:3У1 (участок №1 текстовой части Раздела 6 книги 3 проекта межевания территории).

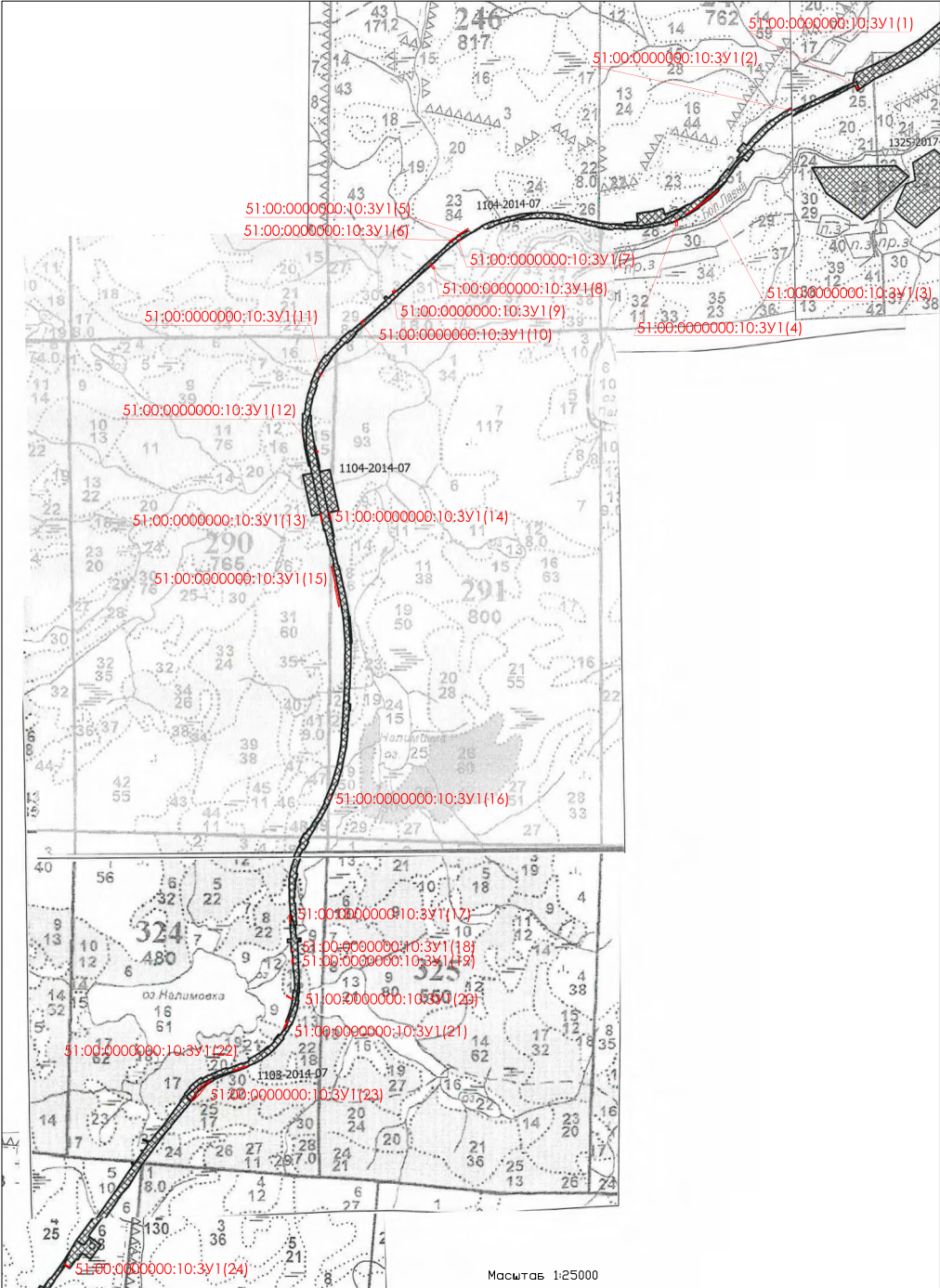
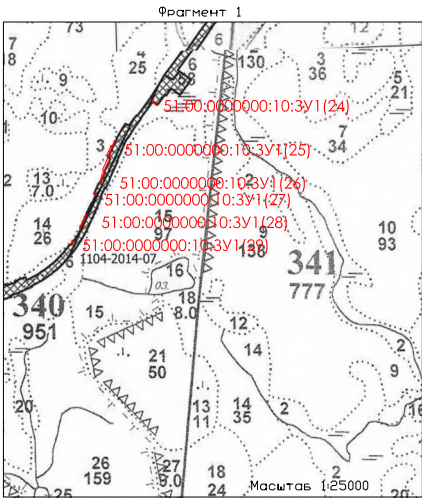

Совмещение с фрагментом 1

УСЛОВНЫЕ ОБОЗНАЧЕНИЯ:



- границы лесного участка (или части лесного участка);



- границы лесного квартала;



- границы лесного выдела;

51:00:0000000:10:3У1(1)

- условный номер образуемого участка;

17

- номер лесного квартала;

171

- номер лесного выдела.

вносится изменений в документацию по планировке территории: «Комплексное развитие Мурманского транспортного узла». Объекты федеральной собственности. Этап I - Железнодорожная линия - ст. Выходной - мостовой переход через р. Тулома - ст. Мурмаши 2 - ст. Лавна»			
ПРОЕКТ МЕЖЕВАНИЯ ТЕРРИТОРИИ ЛИНЕЙНОГО ОБЪЕКТА «Комплексное развитие Мурманского транспортного узла». Объекты федеральной собственности. Этап I - Железнодорожная линия - ст. Выходной - мостовой переход через р. Тулома - ст. Мурмаши 2 - ст. Лавна»			
ЧЕРТЕЖ МЕЖЕВАНИЯ ТЕРРИТОРИИ. ЧАСТЬ 2			
РАЗДЕЛ 5 КНИГА 2			
Заказчик: ФКУ "Ространсмордизация"			
Исполнитель: ООО "ИТРЕ"			
Дата: 02.11.2022	Масштаб 1:25000	Стация	Лист
		ПМТ	1
	г. Москва		34

# СХЕМА РАСПОЛОЖЕНИЯ ПРОЕКТИРУЕМОГО ЛЕСНОГО УЧАСТКА

**Субъект Российской Федерации:** Мурманская область;  
**Муниципальное образование:** Кольский район  
**Категория земель:** земли лесного фонда;  
**Лесничество (лесопарк):** Мурманское;  
**Участковое лесничество:** Туломское, квартал 339 выдела 13, 20; квартал 340 выдела 14, 17, 22, 26; квартал 481 выдела 4, 5, 6, 7, 8  
**Вид использования лесов:** строительство, реконструкция, эксплуатация линейных объектов;  
**Цель предоставления лесного участка:** для размещения объектов железнодорожного транспорта на период эксплуатации: «Комплексное развитие Мурманского транспортного узла». Объекты федеральной собственности. Этап I - Железнодорожная линия - ст. Выходной - мостовой переход через р. Тулома - ст. Мурмаши 2 - ст. Лавна»;  
**Особые отметки:** 51:00:0000000:10:3У2 (участок №2 текстовой части Раздела 6 книги 3 проекта межевания территории).

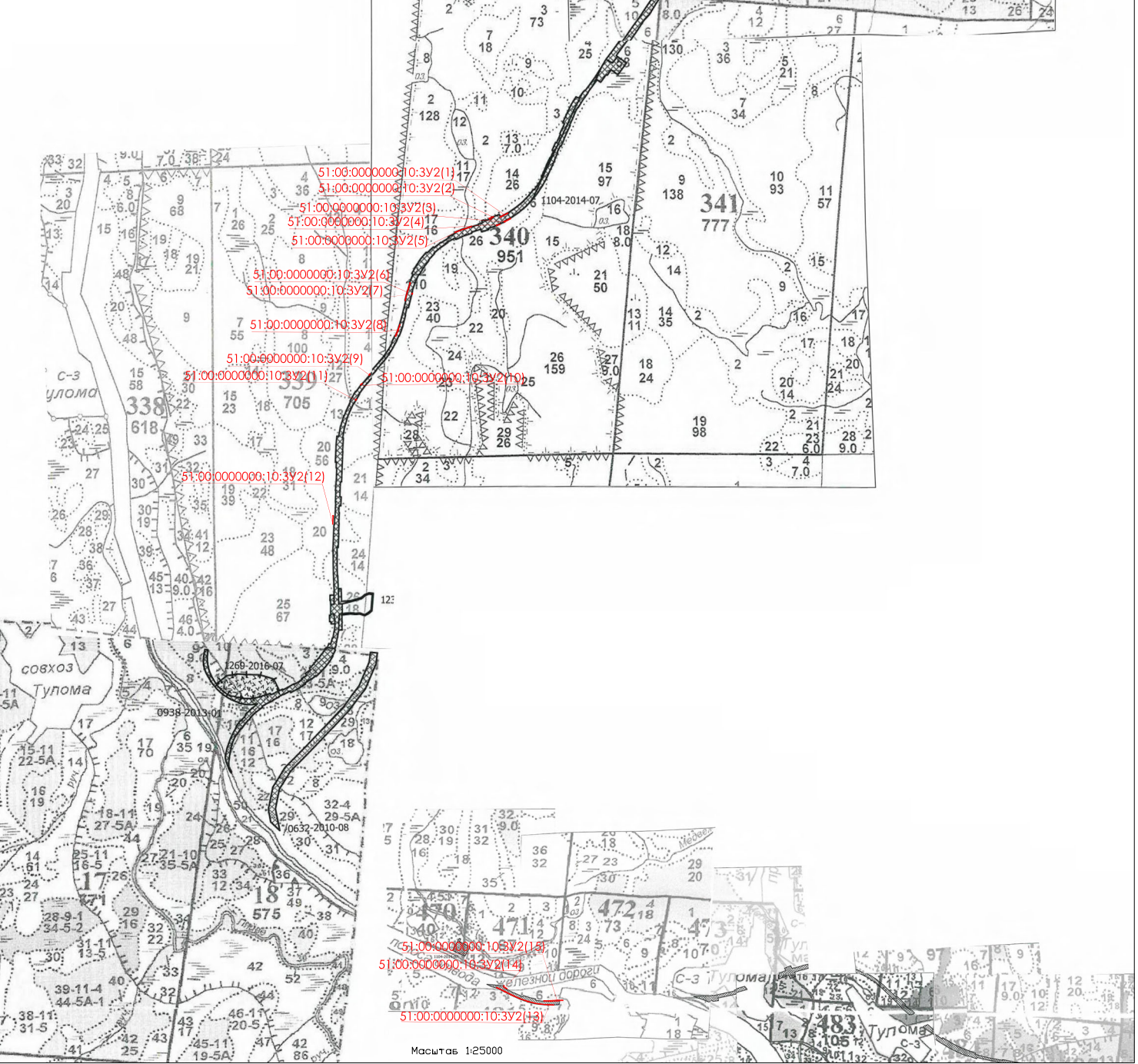

**УСЛОВНЫЕ ОБОЗНАЧЕНИЯ:**

- границы лесного участка (или части лесного участка);
- границы лесного квартала;
- границы лесного выдела;
- 51:00:0000000:10:3У2(1) - условный номер образуемого участка;
- 17 - номер лесного квартала;
- 171 - номер лесного выдела.

вносятся изменения в документацию по планировке территории: «Комплексное развитие Мурманского транспортного узла». Объекты федеральной собственности. Этап I - Железнодорожная линия - ст. Выходной - мостовой переход через р. Тулома - ст. Мурмаши 2 - ст. Лавна»				
ПРОЕКТ МЕЖЕВАНИЯ ТЕРРИТОРИИ ЛИНЕЙНОГО ОБЪЕКТА «Комплексное развитие Мурманского транспортного узла». Объекты федеральной собственности. Этап I - Железнодорожная линия - ст. Выходной - мостовой переход через р. Тулома - ст. Мурмаши 2 - ст. Лавна»				
ЧЕРТЕЖ МЕЖЕВАНИЯ ТЕРРИТОРИИ. ЧАСТЬ 2				
РАЗДЕЛ 5 КНИГА 2				
Заказчик: ФКУ "Ространсmodernизация"				
Исполнитель: ООО "ИТРЕ"				
Дата: 02.11.2022	Масштаб 1:25000	Стация	Лист	Листов
		ПМТ	2	34
г. Москва				



СХЕМА РАСПОЛОЖЕНИЯ ПРОЕКТИРУЕМОГО ЛЕСНОГО УЧАСТКА

Субъект Российской Федерации: Мурманская область;  
Муниципальное образование: Кольский район  
Категория земель: земли лесного фонда;  
Лесничество (лесопарк): Мурманское;  
Участковое лесничество: Туломское (квартал 474 выдела 7, 16; квартал 475 выдел 12; квартал 484 выдел 31; квартал 485 выдела 9, 10, 16; квартал 486 выдела 15, 17, 18, 25, 27), Пригородное (квартал 201 выдел 1; квартал 205 выдел 1);  
Вид использования лесов: строительство, реконструкция, эксплуатация линейных объектов;  
Цель предоставления лесного участка: для размещения объектов железнодорожного транспорта на период эксплуатации: «Комплексное развитие Мурманского транспортного узла». Объекты федеральной собственности. Этап I - Железнодорожная линия - ст. Выходной - мостовой переход через р. Тулома - ст. Мурмаши 2 - ст. Лавна»;  
Особоe отметки: 51:00:0000000:10:3У3 (участок №3 текстовой части Раздела 6 книги 3 проекта межевания территории).

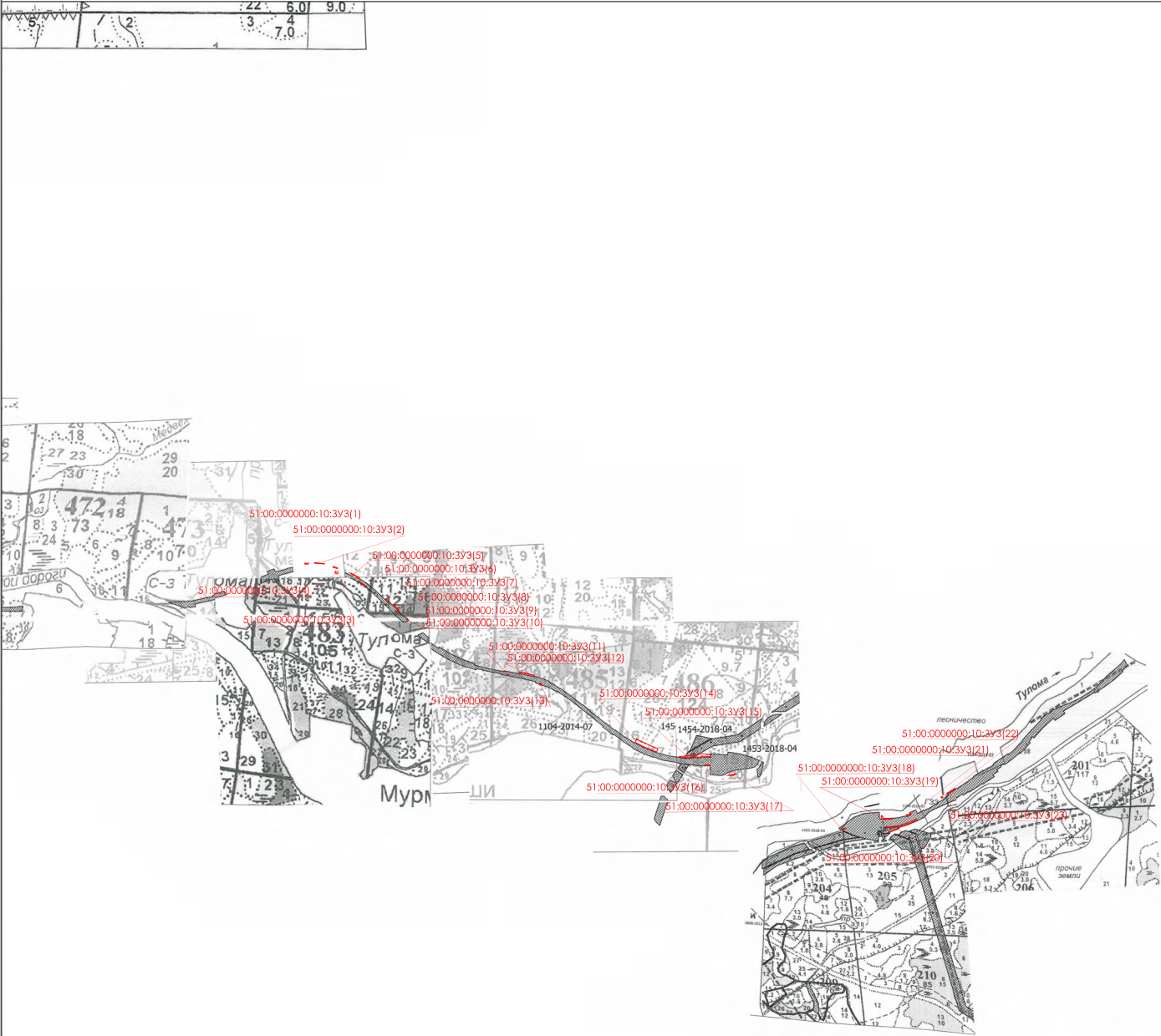

Масштаб 1:25000

- УСЛОВНЫЕ ОБОЗНАЧЕНИЯ:
- границы лесного участка (или части лесного участка);
  - границы лесного квартала;
  - границы лесного выдела;
  - 51:00:0000000:10:3У3(1) - условный номер образуемого участка;
  - 17 - номер лесного квартала;
  - 171 - номер лесного выдела.

вносится изменений в документацию по планировке территории: «Комплексное развитие Мурманского транспортного узла». Объекты федеральной собственности. Этап I - Железнодорожная линия - ст. Выходной - мостовой переход через р. Тулома - ст. Мурмаши 2 - ст. Лавна»				
ПРОЕКТ МЕЖЕВАНИЯ ТЕРРИТОРИИ ЛИНЕЙНОГО ОБЪЕКТА «Комплексное развитие Мурманского транспортного узла». Объекты федеральной собственности. Этап I - Железнодорожная линия - ст. Выходной - мостовой переход через р. Тулома - ст. Мурмаши 2 - ст. Лавна»				
ЧЕРТЕЖ МЕЖЕВАНИЯ ТЕРРИТОРИИ ЧАСТЬ 2				
РАЗДЕЛ 5 КНИГА 2				
Заказчик: ФКУ "Ространсmodernизация"				
Исполнитель: ООО "ИТРЕ"				
Дата: 02.11.2022	Масштаб 1:25000	Стация	Лист	Листов
	г. Москва	ПМТ	3	34

СХЕМА РАСПОЛОЖЕНИЯ ПРОЕКТИРУЕМОГО ЛЕСНОГО УЧАСТКА

Субъект Российской Федерации: Мурманская область;  
Муниципальное образование: Кольский район  
Категория земель: земли лесного фонда;  
Лесничество (лесопарк): Мурманское;  
Участковое лесничество: Пригородное, квартал 201 выдел 1;  
Вид использования лесов: строительство, реконструкция, эксплуатация линейных объектов;  
Цель предоставления лесного участка: для размещения объектов железнодорожного транспорта на период эксплуатации: «Комплексное развитие Мурманского транспортного узла». Объекты федеральной собственности. Этап I - Железнодорожная линия - ст. Выходной - мостовой переход через р. Тулома - ст. Мурмаши 2 - ст. Лавна»;  
Особо́е отметки: 51:00:0000000:10:3У4 (участок №4 текстовой части Раздела 6 книги 3 проекта межевания территории).



- УСЛОВНЫЕ ОБОЗНАЧЕНИЯ:
- границы лесного участка (или части лесного участка);
  - границы лесного квартала;
  - границы лесного выдела;
  - 51:00:0000000:10:3У4(1) - условный номер образуемого участка;
  - 17 - номер лесного квартала;
  - 171 - номер лесного выдела.

вносятся изменения в документацию по планировке территории: «Комплексное развитие Мурманского транспортного узла». Объекты федеральной собственности. Этап I - Железнодорожная линия - ст. Выходной - мостовой переход через р. Тулома - ст. Мурмаши 2 - ст. Лавна»				
ПРОЕКТ МЕЖЕВАНИЯ ТЕРРИТОРИИ ЛИНЕЙНОГО ОБЪЕКТА «Комплексное развитие Мурманского транспортного узла». Объекты федеральной собственности. Этап I - Железнодорожная линия - ст. Выходной - мостовой переход через р. Тулома - ст. Мурмаши 2 - ст. Лавна»				
ЧЕРТЕЖ МЕЖЕВАНИЯ ТЕРРИТОРИИ. ЧАСТЬ 2				
РАЗДЕЛ 5 КНИГА 2				
Заказчик: ФКУ "Ространсmodernизация"				
Исполнитель: ООО "ИТРЕ"				
Дата: 02.11.2022	Масштаб 1:10000	Стация	Лист	Листов
	г. Москва	ПМТ	4	34



СХЕМА РАСПОЛОЖЕНИЯ ПРОЕКТИРУЕМОГО ЛЕСНОГО УЧАСТКА

Субъект Российской Федерации: Мурманская область;  
Муниципальное образование: Кольский район  
Категория земель: земли лесного фонда;  
Лесничество (лесопарк): Кольское;  
Участковое лесничество: Мурмашинское, квартал 17 выдела 9, 10; квартал 18 выдела 1, 2, 11, 16, 50;  
Вид использования лесов: строительство, реконструкция, эксплуатация линейных объектов;  
Цель предоставления лесного участка: для размещения объектов железнодорожного транспорта на период эксплуатации: «Комплексное развитие Мурманского транспортного узла». Объекты федеральной собственности. Этап I - Железнодорожная линия - ст. Выходной - мостовой переход через р. Тулома - ст. Мурмаши 2 - ст. Лавна»;  
Особо́е отметки: 51:00:0000000:2:3У1 (участок №5 текстовой части Раздела 6 книги 3 проекта межевания территории).

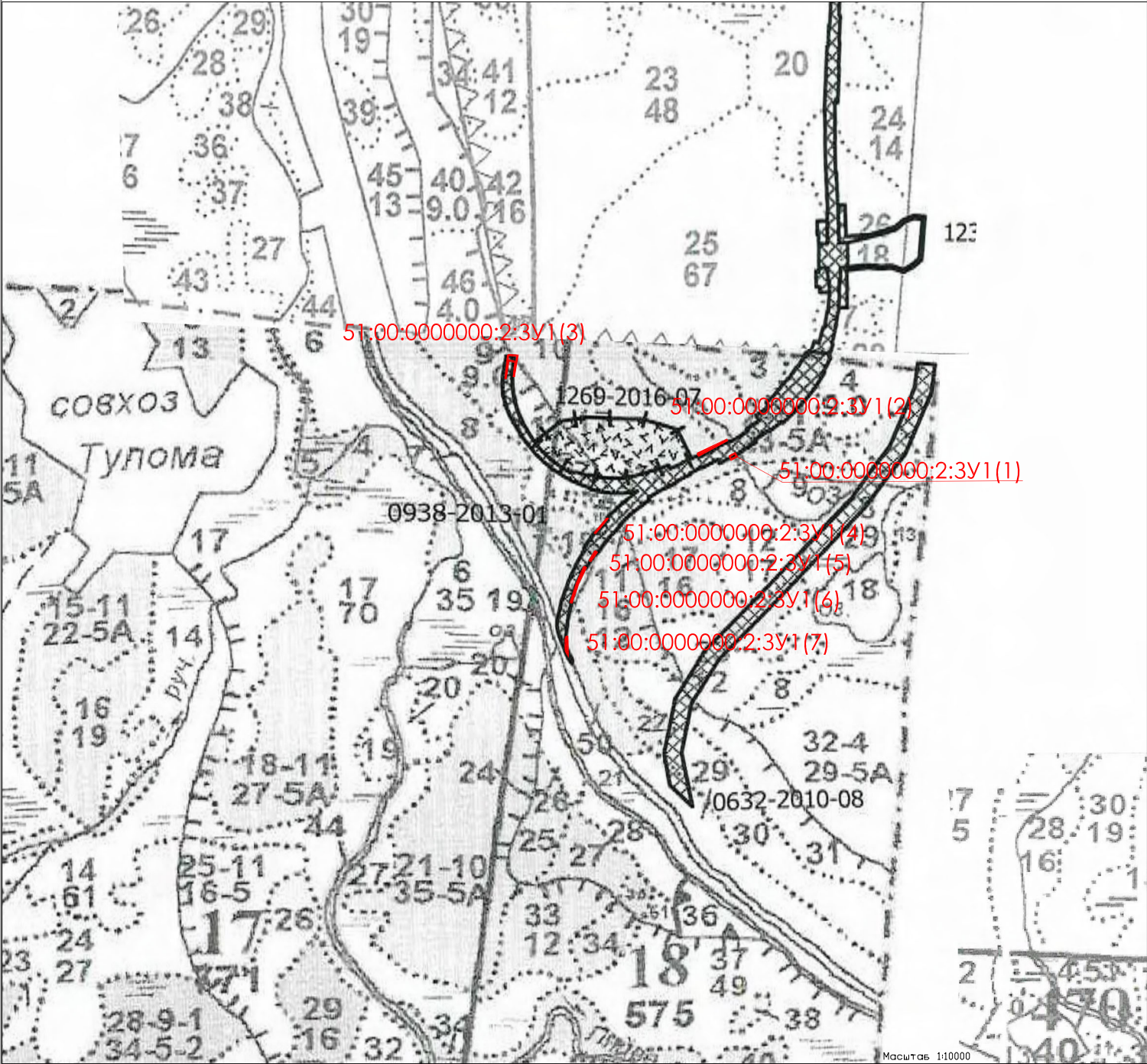

Масштаб 1:10000

УСЛОВНЫЕ ОБОЗНАЧЕНИЯ:

- границы лесного участка (или части лесного участка);
- границы лесного квартала;
- границы лесного выдела;
- 51:00:0000000:2:3У1(2) - условный номер образуемого участка;
- 17 - номер лесного квартала;
- 171 - номер лесного выдела.

внесение изменений в документацию по планировке территории: «Комплексное развитие Мурманского транспортного узла». Объекты федеральной собственности. Этап I - Железнодорожная линия - ст. Выходной - мостовой переход через р. Тулома - ст. Мурмаши 2 - ст. Лавна»			
ПРОЕКТ МЕЖЕВАНИЯ ТЕРРИТОРИИ ЛИНЕЙНОГО ОБЪЕКТА «Комплексное развитие Мурманского транспортного узла». Объекты федеральной собственности. Этап I - Железнодорожная линия - ст. Выходной - мостовой переход через р. Тулома - ст. Мурмаши 2 - ст. Лавна»			
ЧЕРТЕЖ МЕЖЕВАНИЯ ТЕРРИТОРИИ. ЧАСТЬ 2			
РАЗДЕЛ 5 КНИГА 2			
Заказчик: ФКУ "Ространсmodernизация"			
Исполнитель: ООО "ИТРЕ"			
Дата: 02.11.2022	Масштаб 1:10000	Стация	Лист
		ПМТ	5
			Листов
			34
г. Москва			



СХЕМА РАСПОЛОЖЕНИЯ ПРОЕКТИРУЕМОГО ЛЕСНОГО УЧАСТКА

Субъект Российской Федерации: Мурманская область;  
Муниципальное образование: Кольский район  
Категория земель: земли лесного фонда;  
Лесничество (лесопарк): Мурманское;  
Участковое лесничество: Туломское, квартал 246 выдела 3, 23, 25, 29, 30, 31; квартал 247 выдела 17, 18, 19, 23, 26, 27; квартал 248 выдела 7, 13, 14; квартал 290 выдела 7, 8, 11, 12, 15, 16, 17, 21, 22, 31, 48; квартал 291 выдела 6, 9, 18, 19, 22; квартал 324 выдела 8, 9, 11, 17, 20, 22, 30; квартал 340 выдела 3, 4, 6, 14;  
Вид использования лесов: строительство, реконструкция, эксплуатация линейных объектов;  
Цель предоставления лесного участка: для размещения объектов железнодорожного транспорта на период эксплуатации: «Комплексное развитие Мурманского транспортного узла». Объекты федеральной собственности. Этап I - Железнодорожная линия - ст. Выходной - мостовой переход через р. Тулома - ст. Мурмаши 2 - ст. Лавна»;  
Особо́е отметки: 51:01:0000000:11525:3У1 (участок №6 текстовой части Раздела 6 книги 3 проекта межевания территории).

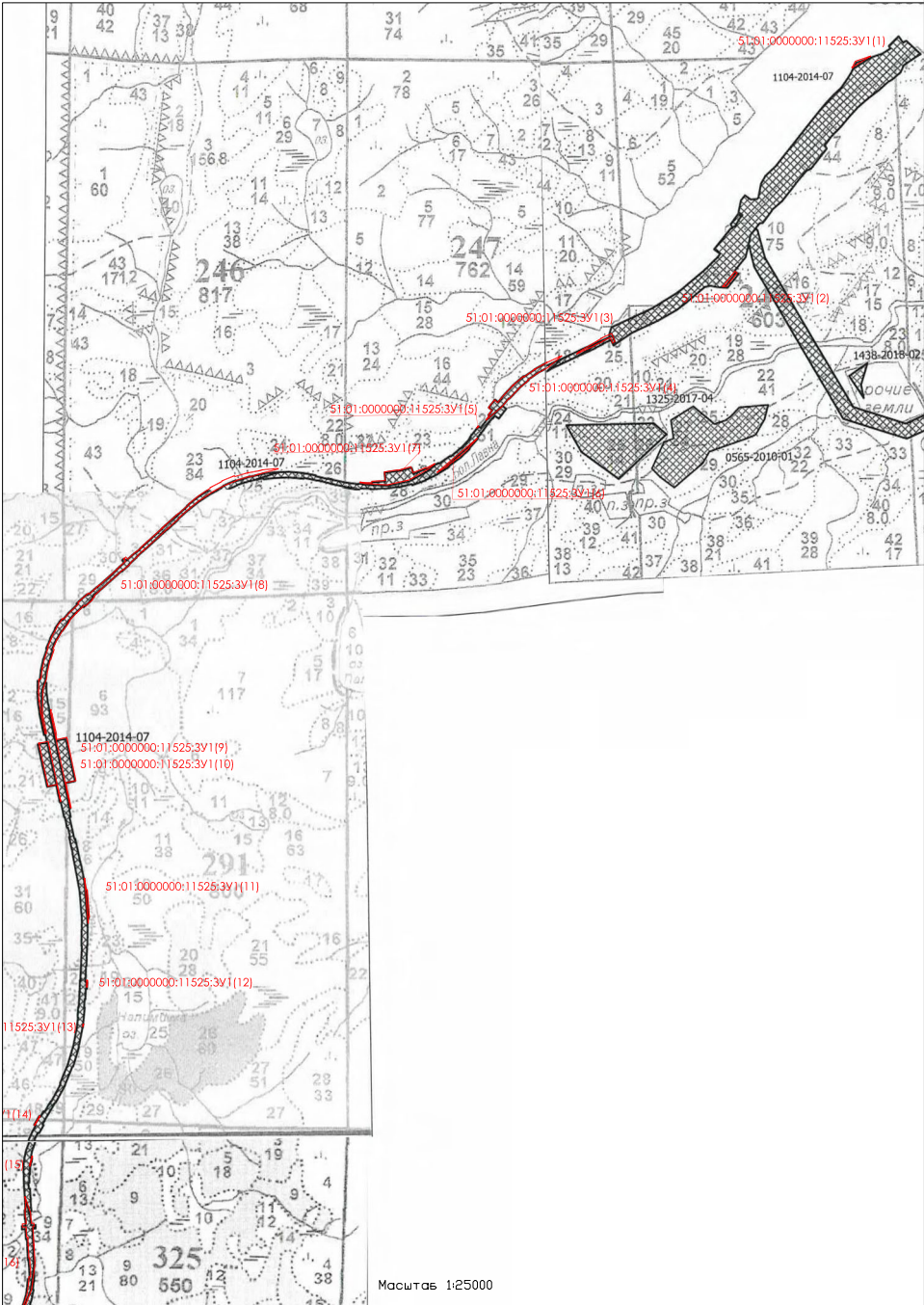
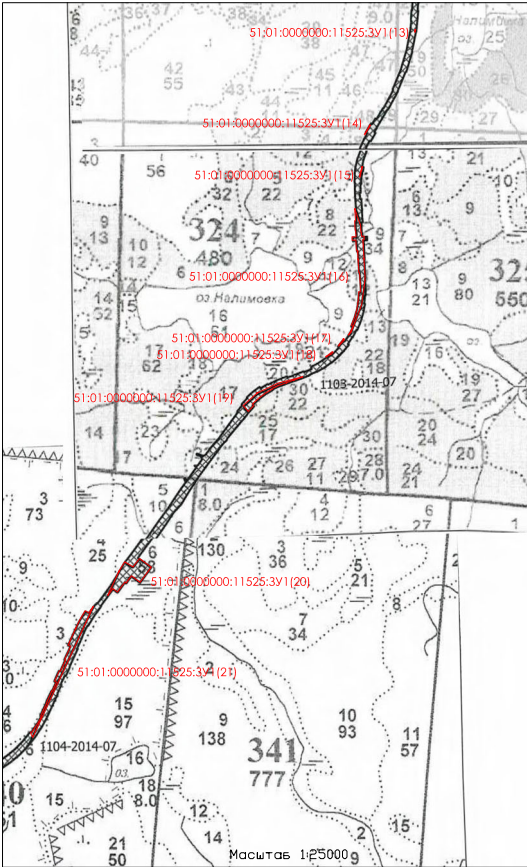

УСЛОВНЫЕ ОБОЗНАЧЕНИЯ:



- границы лесного участка (или части лесного участка);



- границы лесного квартала;



- границы лесного выдела;

51:01:0000000:11525:3У1(1) - условный номер образуемого участка;

17

- номер лесного квартала;

171

- номер лесного выдела.

внесение изменений в документацию по планировке территории: «Комплексное развитие Мурманского транспортного узла». Объекты федеральной собственности. Этап I - Железнодорожная линия - ст. Выходной - мостовой переход через р. Тулома - ст. Мурмаши 2 - ст. Лавна»			
ПРОЕКТ МЕЖЕВАНИЯ ТЕРРИТОРИИ ЛИНЕЙНОГО ОБЪЕКТА «Комплексное развитие Мурманского транспортного узла». Объекты федеральной собственности. Этап I - Железнодорожная линия - ст. Выходной - мостовой переход через р. Тулома - ст. Мурмаши 2 - ст. Лавна»			
ЧЕРТЕЖ МЕЖЕВАНИЯ ТЕРРИТОРИИ. ЧАСТЬ 2			
РАЗДЕЛ 5 КНИГА 2			
Заказчик: ФКУ "Ространсmodernизация"			
Исполнитель: ООО "ИТРЕ"			
Дата: 02.11.2022	Масштаб 1:25000	Стация	Лист
		ПМТ	6
	г. Москва		34



СХЕМА РАСПОЛОЖЕНИЯ ПРОЕКТИРУЕМОГО ЛЕСНОГО УЧАСТКА

Субъект Российской Федерации: Мурманская область;  
Муниципальное образование: Кольский район  
Категория земель: земли лесного фонда;  
Лесничество (лесопарк): Мурманское;  
Участковое лесничество: Туломское, квартал 339 выдела 12, 20, 25, 26; квартал 340 выдела 2, 14, 17, 22, 26; квартал 470 выдела 3, 12, 14, 15; квартал 471 выдела 11, 12; квартал 481 выдела 3-8;  
Вид использования лесов: строительство, реконструкция, эксплуатация линейных объектов;  
Цель предоставления лесного участка: для размещения объектов железнодорожного транспорта на период эксплуатации: «Комплексное развитие Мурманского транспортного узла». Объекты федеральной собственности. Этап I - Железнодорожная линия - ст. Выходной - мостовой переход через р. Тулома - ст. Мурмаши 2 - ст. Лавна»;  
Особо́е отметки: 51:01:0000000:11525:3У2 (участок №7 текстовой части Раздела 6 книги 3 проекта межевания территории).

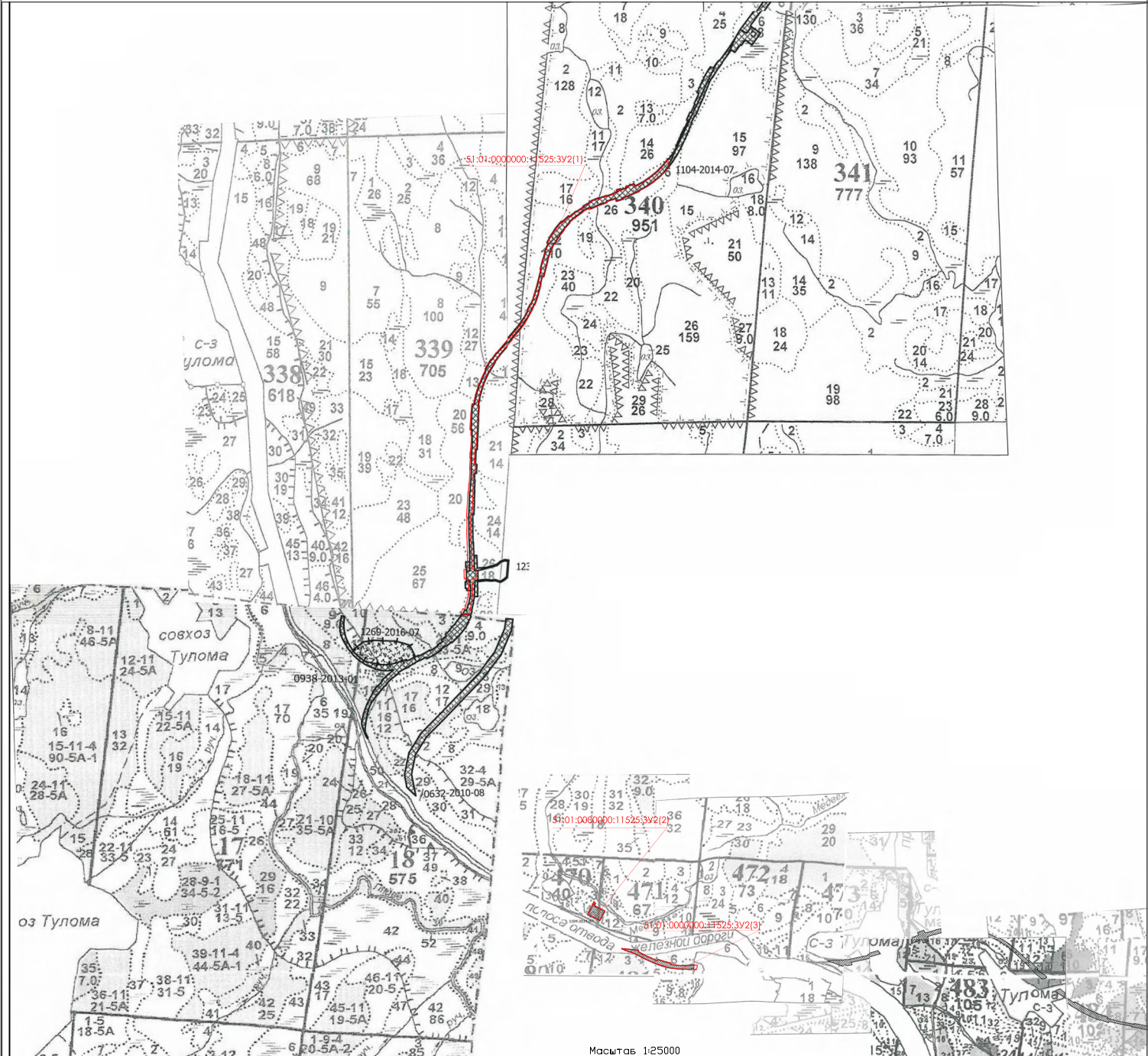

Масштаб 1:25000

- УСЛОВНЫЕ ОБОЗНАЧЕНИЯ:
- границы лесного участка (или части лесного участка);
  - границы лесного квартала;
  - границы лесного выдела;
  - 51:01:0000000:11525:3У2(3) - условный номер образуемого участка;
  - 17 - номер лесного квартала;
  - 171 - номер лесного выдела.

вносятся изменения в документацию по планировке территории: «Комплексное развитие Мурманского транспортного узла». Объекты федеральной собственности. Этап I - Железнодорожная линия - ст. Выходной - мостовой переход через р. Тулома - ст. Мурмаши 2 - ст. Лавна»			
ПРОЕКТ МЕЖЕВАНИЯ ТЕРРИТОРИИ ЛИНЕЙНОГО ОБЪЕКТА «Комплексное развитие Мурманского транспортного узла». Объекты федеральной собственности. Этап I - Железнодорожная линия - ст. Выходной - мостовой переход через р. Тулома - ст. Мурмаши 2 - ст. Лавна»			
ЧЕРТЕЖ МЕЖЕВАНИЯ ТЕРРИТОРИИ. ЧАСТЬ 2			
РАЗДЕЛ 5 КНИГА 2			
Заказчик: ФКУ "Ространсmodernизация"			
Исполнитель: ООО "ИТРЕ"			
Дата: 02.11.2022	Масштаб 1:25000	Стадия	Лист
		ПМТ	7
	г. Москва		34

СХЕМА РАСПОЛОЖЕНИЯ ПРОЕКТИРУЕМОГО ЛЕСНОГО УЧАСТКА

Субъект Российской Федерации: Мурманская область;  
Муниципальное образование: Кольский район  
Категория земель: земли лесного фонда;  
Лесничество (лесопарк): Мурманское;  
Участковое лесничество: Туломское (квартал 473 выдела 13, 14; квартал 474 выдела 7, 14, 16; квартал 475 выдел 11; квартал 484 выдела 1, 6, 7, 8, 10, 11, 31; квартал 485 выдела 7, 9, 10, 15, 16, 17, 18, 19; квартал 486 выдела 15-20, 26, 27; квартал 487 выдела 13, 14; квартал 499 выдел 1; Пригородное (квартал 201 выдел 1; квартал 205 выдел 1);  
Вид использования лесов: строительство, реконструкция, эксплуатация линейных объектов;  
Цель предоставления лесного участка: для размещения объектов железнодорожного транспорта на период эксплуатации: «Комплексное развитие Мурманского транспортного узла». Объекты федеральной собственности. Этап I - Железнодорожная линия - ст. Выходной - мостовой переход через р. Тулома - ст. Мурмаши 2 - ст. Лавна»;  
Особые отметки: 51:01:0000000:11525:3У3 (участок №8 текстовой части Раздела 6 книги 3 проекта межевания территории).

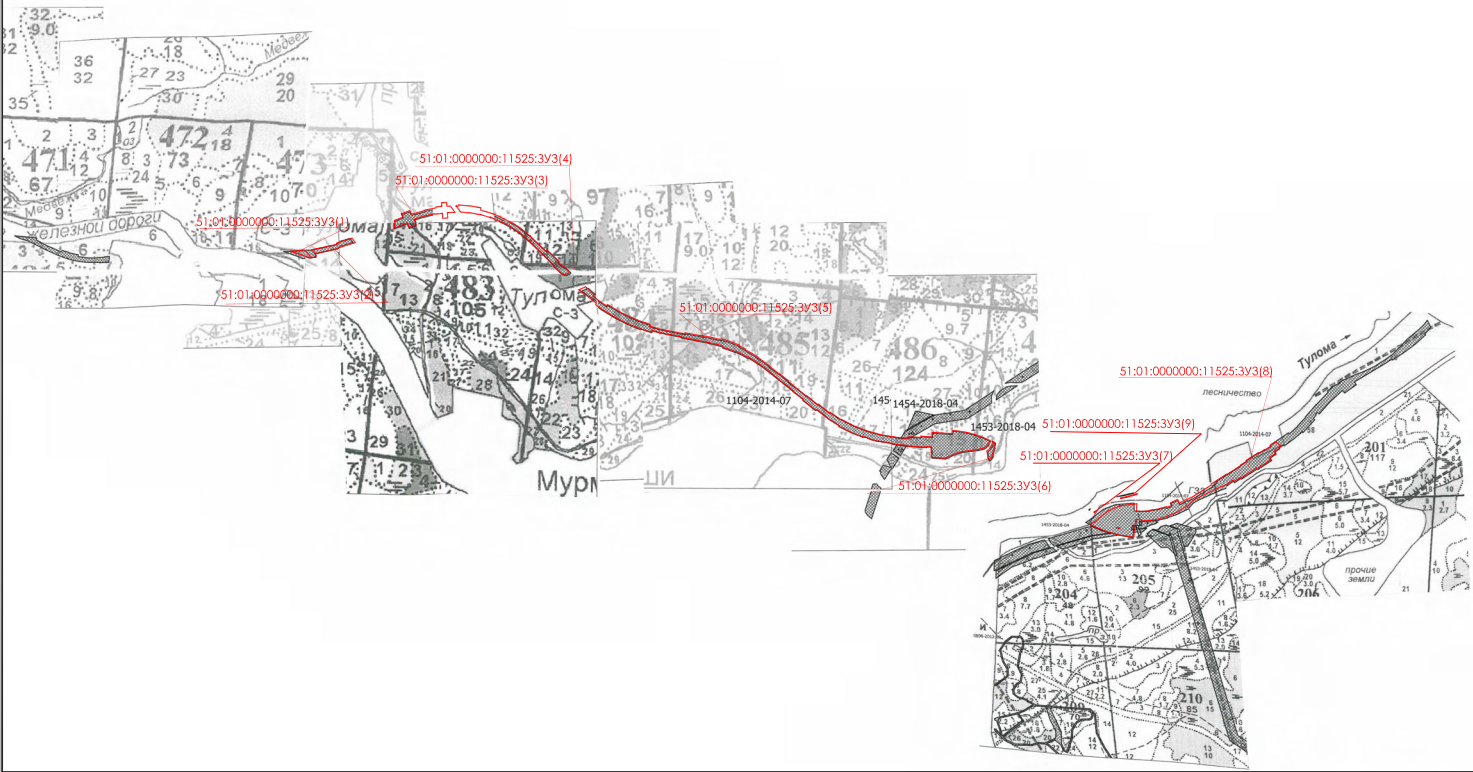

Масштаб 1:25000

- УСЛОВНЫЕ ОБОЗНАЧЕНИЯ:
- границы лесного участка (или части лесного участка);
  - границы лесного квартала;
  - границы лесного выдела;
  - 51:01:0000000:11525:3У3(8) - условный номер образуемого участка;
  - 17 - номер лесного квартала;
  - 171 - номер лесного выдела.

вносится изменений в документацию по планировке территории: «Комплексное развитие Мурманского транспортного узла». Объекты федеральной собственности. Этап I - Железнодорожная линия - ст. Выходной - мостовой переход через р. Тулома - ст. Мурмаши 2 - ст. Лавна»				
ПРОЕКТ МЕЖЕВАНИЯ ТЕРРИТОРИИ ЛИНЕЙНОГО ОБЪЕКТА «Комплексное развитие Мурманского транспортного узла». Объекты федеральной собственности. Этап I - Железнодорожная линия - ст. Выходной - мостовой переход через р. Тулома - ст. Мурмаши 2 - ст. Лавна»				
ЧЕРТЕЖ МЕЖЕВАНИЯ ТЕРРИТОРИИ ЧАСТЬ 2				
РАЗДЕЛ 5 КНИГА 2				
Заказчик: ФКУ "Ространсmodernизация"				
Исполнитель: ООО "ИТРЕ"				
Дата: 02.11.2022	Масштаб 1:25000	Стация	Лист	Листов
	г. Москва	ПМТ	8	34



СХЕМА РАСПОЛОЖЕНИЯ ПРОЕКТИРУЕМОГО ЛЕСНОГО УЧАСТКА

Субъект Российской Федерации: Мурманская область;  
Муниципальное образование: Кольский район  
Категория земель: земли лесного фонда;  
Лесничество (лесопарк): Мурманское;  
Участковое лесничество: Пригородное, квартал 201 выдела 1, 19;  
Вид использования лесов: строительство, реконструкция, эксплуатация линейных объектов;  
Цель предоставления лесного участка: для размещения объектов железнодорожного транспорта на период эксплуатации: «Комплексное развитие Мурманского транспортного узла». Объекты федеральной собственности. Этап I - Железнодорожная линия - ст. Выходной - мостовой переход через р. Тулома - ст. Мурмаши 2 - ст. Лавна»;  
Особые отметки: 51:01:0000000:11525:3У4 (участок №9 текстовой части Раздела 6 книги 3 проекта межевания территории).

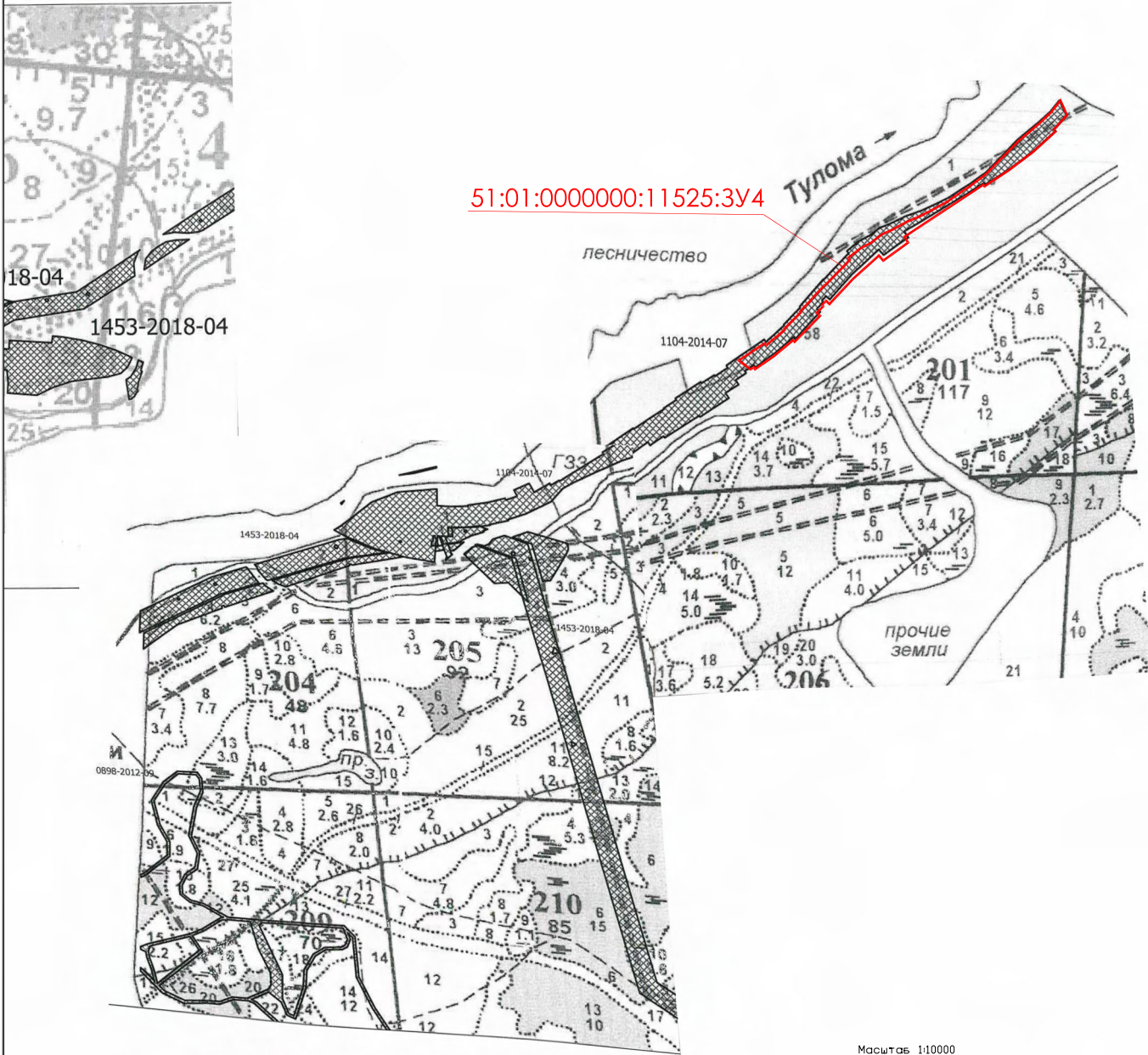

Масштаб 1:10000

- УСЛОВНЫЕ ОБОЗНАЧЕНИЯ:
- границы лесного участка (или части лесного участка);
  - границы лесного квартала;
  - границы лесного выдела;
  - 51:01:0000000:11525:3У4 - условный номер образуемого участка;
  - 17 - номер лесного квартала;
  - 171 - номер лесного выдела.

внесение изменений в документацию по планировке территории: «Комплексное развитие Мурманского транспортного узла». Объекты федеральной собственности. Этап I - Железнодорожная линия - ст. Выходной - мостовой переход через р. Тулома - ст. Мурмаши 2 - ст. Лавна»				
ПРОЕКТ МЕЖЕВАНИЯ ТЕРРИТОРИИ ЛИНЕЙНОГО ОБЪЕКТА «Комплексное развитие Мурманского транспортного узла». Объекты федеральной собственности. Этап I - Железнодорожная линия - ст. Выходной - мостовой переход через р. Тулома - ст. Мурмаши 2 - ст. Лавна»				
ЧЕРТЕЖ МЕЖЕВАНИЯ ТЕРРИТОРИИ. ЧАСТЬ 2				
РАЗДЕЛ 5 КНИГА 2				
Заказчик: ФКУ "Ространсmodernизация"				
Исполнитель: ООО "ИТРЕ"				
Дата: 02.11.2022	Масштаб 1:10000	Стация	Лист	Листов
	г. Москва	ПМТ	9	34

СХЕМА РАСПОЛОЖЕНИЯ ПРОЕКТИРУЕМОГО ЛЕСНОГО УЧАСТКА

Субъект Российской Федерации: Мурманская область;  
Муниципальное образование: Кольский район  
Категория земель: земли лесного фонда;  
Лесничество (лесопарк): Мурманское;  
Участковое лесничество: Туломское, квартал 473 выдел 13;  
Вид использования лесов: строительство, реконструкция, эксплуатация линейных объектов;  
Цель предоставления лесного участка: для размещения объектов железнодорожного транспорта на период эксплуатации: «Комплексное развитие Мурманского транспортного узла». Объекты федеральной собственности. Этап I - Железнодорожная линия - ст. Выходной - мостовой переход через р. Тулома - ст. Мурмаши 2 - ст. Лавна»;  
Особые отметки: 51:01:0000000:11525:3У5 (участок №10 текстовой части Раздела 6 книги 3 проекта межевания территории).

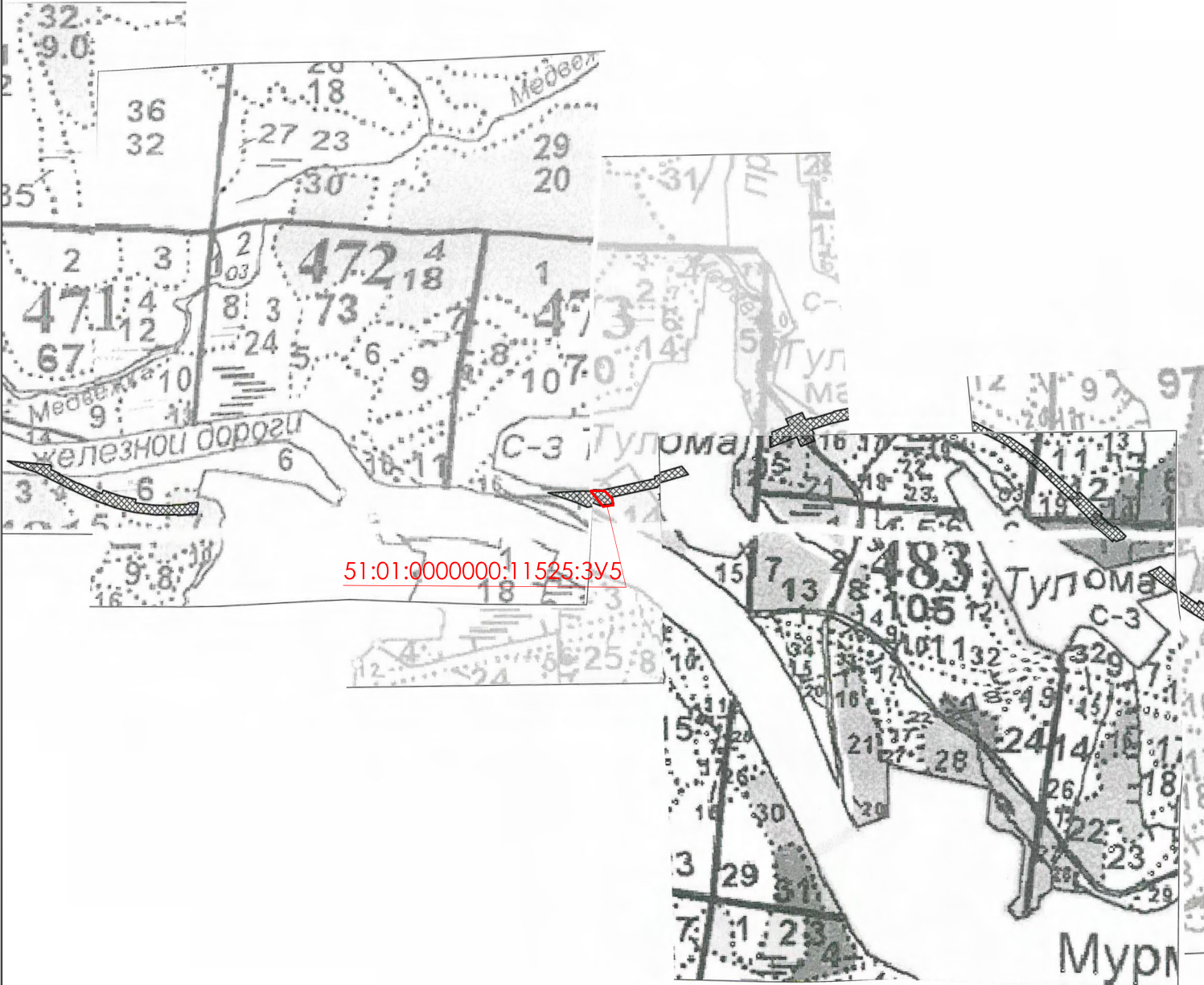

Масштаб 1:10000

УСЛОВНЫЕ ОБОЗНАЧЕНИЯ:

- границы лесного участка (или части лесного участка);
- границы лесного квартала;
- границы лесного выдела;
- 51:01:0000000:11525:3У5 - условный номер образуемого участка;
- 17 - номер лесного квартала;
- 171 - номер лесного выдела.

внесение изменений в документацию по планировке территории: «Комплексное развитие Мурманского транспортного узла». Объекты федеральной собственности. Этап I - Железнодорожная линия - ст. Выходной - мостовой переход через р. Тулома - ст. Мурмаши 2 - ст. Лавна»				
ПРОЕКТ МЕЖЕВАНИЯ ТЕРРИТОРИИ ЛИНЕЙНОГО ОБЪЕКТА «Комплексное развитие Мурманского транспортного узла». Объекты федеральной собственности. Этап I - Железнодорожная линия - ст. Выходной - мостовой переход через р. Тулома - ст. Мурмаши 2 - ст. Лавна»				
ЧЕРТЕЖ МЕЖЕВАНИЯ ТЕРРИТОРИИ ЧАСТЬ 2				
РАЗДЕЛ 5 КНИГА 2				
Заказчик: ФКУ "Ространсmodernизация"				
Исполнитель: ООО "ИТРЕ"				
Дата: 02.11.2022	Масштаб 1:10000	Стация	Лист	Листов
		ПМТ	10	34
г. Москва				



СХЕМА РАСПОЛОЖЕНИЯ ПРОЕКТИРУЕМОГО ЛЕСНОГО УЧАСТКА

Субъект Российской Федерации: Мурманская область;  
Муниципальное образование: Кольский район  
Категория земель: земли лесного фонда;  
Лесничество (лесопарк): Мурманское;  
Участковое лесничество: Туломское, квартал 249 выдела 1, 2;  
Вид использования лесов: строительство, реконструкция, эксплуатация линейных объектов;  
Цель предоставления лесного участка: для размещения объектов железнодорожного транспорта на период эксплуатации: «Комплексное развитие Мурманского транспортного узла». Объекты федеральной собственности. Этап I - Железнодорожная линия - ст. Выходной - мостовой переход через р. Тулома - ст. Мурмаши 2 - ст. Лавна»;  
Особые отметки: 51:01:2206002:625:3У1 (участок №11 текстовой части Раздела 6 книги 3 проекта межевания территории).

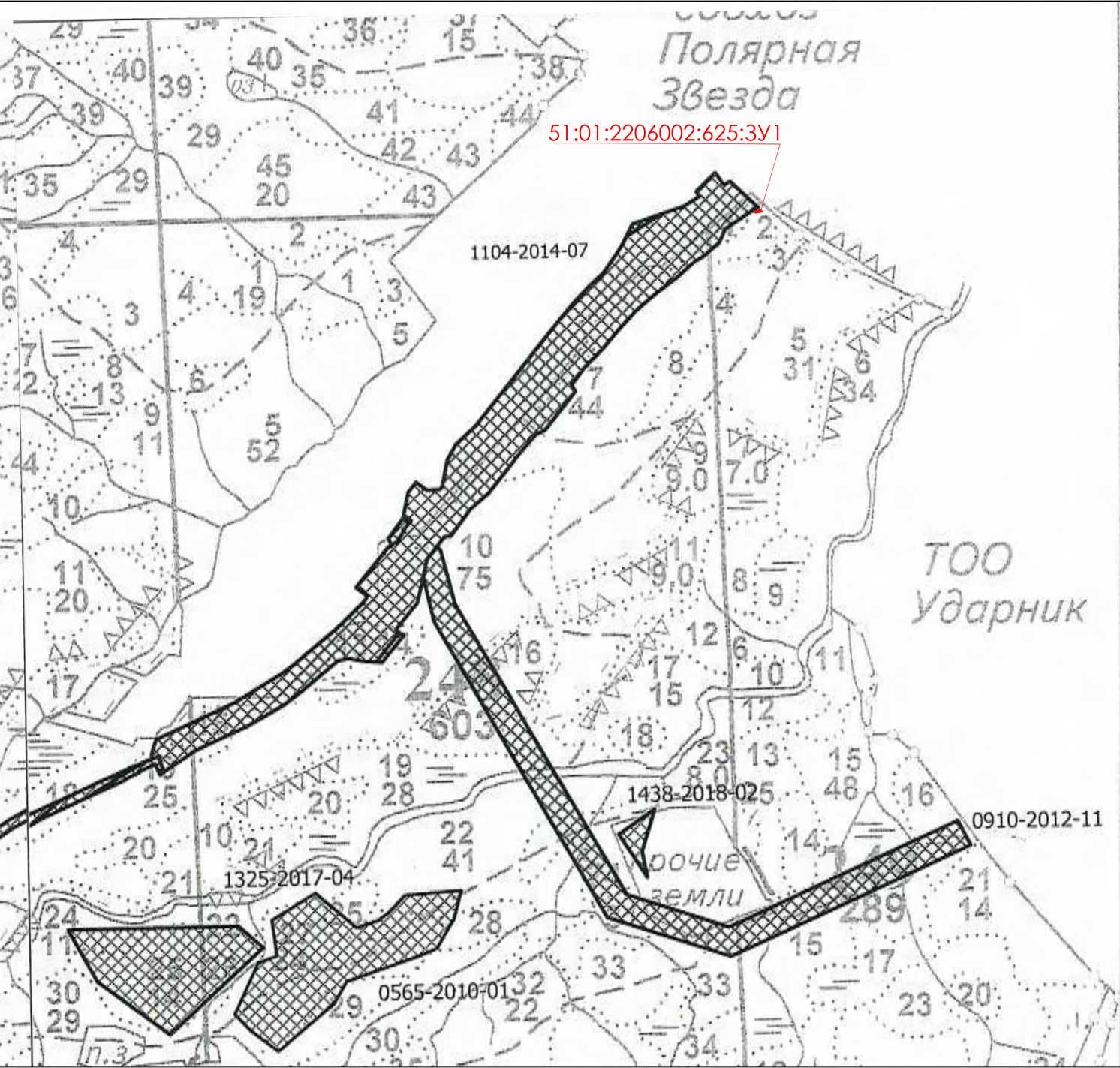

- УСЛОВНЫЕ ОБОЗНАЧЕНИЯ:
- границы лесного участка (или части лесного участка);
  - границы лесного квартала;
  - границы лесного выдела;
- 51:01:2206002:625:3У1 - условный номер образуемого участка;
- 17 - номер лесного квартала;
- 171 - номер лесного выдела.

внесение изменений в документацию по планировке территории: «Комплексное развитие Мурманского транспортного узла». Объекты федеральной собственности. Этап I - Железнодорожная линия - ст. Выходной - мостовой переход через р. Тулома - ст. Мурмаши 2 - ст. Лавна»			
ПРОЕКТ МЕЖЕВАНИЯ ТЕРРИТОРИИ ЛИНЕЙНОГО ОБЪЕКТА «Комплексное развитие Мурманского транспортного узла». Объекты федеральной собственности. Этап I - Железнодорожная линия - ст. Выходной - мостовой переход через р. Тулома - ст. Мурмаши 2 - ст. Лавна»			
ЧЕРТЕЖ МЕЖЕВАНИЯ ТЕРРИТОРИИ. ЧАСТЬ 2			
РАЗДЕЛ 5 КНИГА 2			
Заказчик: ФКУ "Ространсmodernизация"			
Исполнитель: ООО "ИТРЕ"			
Дата: 02.11.2022	Масштаб 1:10000	Стация ПМТ	Лист 11
г. Москва		Листов 34	



## СХЕМА РАСПОЛОЖЕНИЯ ПРОЕКТИРУЕМОГО ЛЕСНОГО УЧАСТКА

**Субъект Российской Федерации:** Мурманская область;

**Муниципальное образование:** Кольский район

**Категория земель:** земли лесного фонда:

**Лесничество (лесопарк):** Мурманское;

**Участковое лесничество:** Туломское, квартал 246 выдел 26, квартал 247 выдела 18, 19, 26, 27; квартал 248 выдела 7, 10, 15; квартал 249 выдела 1, 13; квартал 290 выдела 31, 49, кварта 291 выдела 18, 19; квартал 324 выдела 8, 9, 17, 20, 21, 23, 24, 25, 30; квартал 340 выдел 4, 5, 6; квартал 341 выдел 1;



**Вид использования лесов:** строительство, реконструкция, эксплуатация линейных объектов;

**Цель предоставления лесного участка:** для размещения объектов железнодорожного транспорта на период эксплуатации: «Комплексное развитие Мурманского транспортного узла». Объекты федеральной собственности. Этап I - Железнодорожная линия - ст. Выходной - мостовой переход через р. Тулома - ст. Мурмаши 2 - ст. Лавна»;

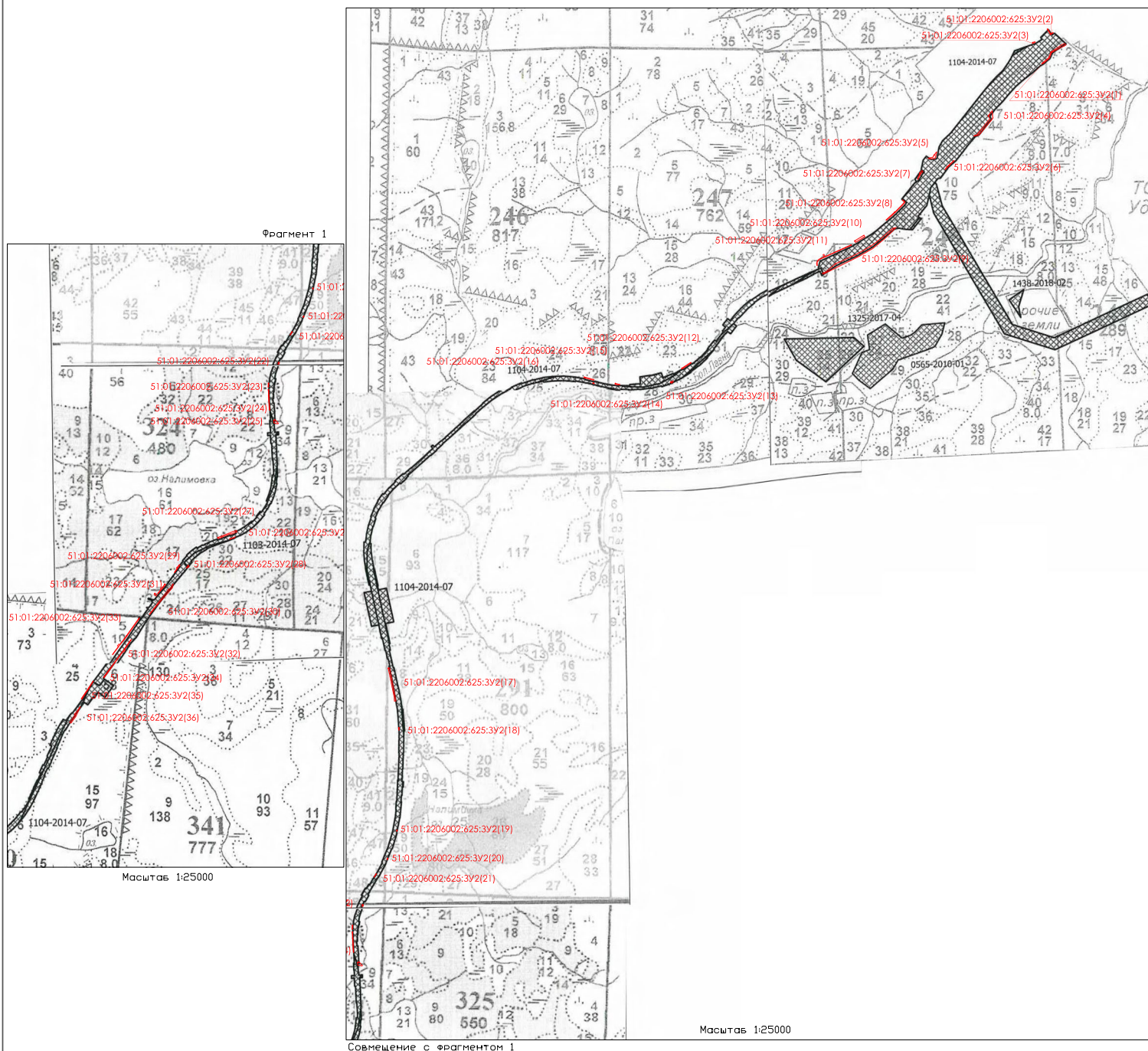
**Особые отметки:** 51:01:2206002:625:3У2 (участок №12 текстовой части Раздела 6 книги 3 проекта межевания территории).



**УСЛОВНЫЕ ОБОЗНАЧЕНИЯ:**

- |   |  |
|---|--|
|  | - границы лесного участка (или части лесного участка); |
|  | - границы лесного квартала;                            |
|  | - границы лесного выдела;                              |
| 2206002:625:3У2(1)  | - условный номер образуемого участка;                  |
| 17  | - номер лесного квартала;                              |
| 171   | - номер лесного выдела.                                |

внесение изменений в документацию по планировке территории: «Комплексное развитие Мурманского транспортного узла». Объекты федеральной собственности. Этап I - Железнодорожная линия – ст. Выходной - мостовой переход через р. Тулома – ст. Мурманш 2 – ст. Лавна»			
ПРОЕКТ МЕЖВЕЯНИЯ ТЕРРИТОРИИ ЛИНЕЙНОГО ОБЪЕКТА «Комплексное развитие Мурманского транспортного узла». Объекты федеральной собственности. Этап I - Железнодорожная линия – ст. Выходной - мостовой переход через р. Тулома – ст. Мурманш 2 – ст. Лавна»			
<b>ЧЕРТЕЖ МЕЖВЕЯНИЯ ТЕРРИТОРИИ. ЧАСТЬ 2</b>			
<b>РАЗДЕЛ 5 КНИГА 2</b>			
<b>Заказчик: ФКУ "Рострасмодернизация"</b>			
<b>Исполнитель: ООО "ИТРЕ"</b>			
Дата: 02.11.2022	Масштаб 1:25000	Стация ПМТ	Лист 12
	г. Москва		Листов 34



СХЕМА РАСПОЛОЖЕНИЯ ПРОЕКТИРУЕМОГО ЛЕСНОГО УЧАСТКА

Субъект Российской Федерации: Мурманская область;  
Муниципальное образование: Кольский район  
Категория земель: земли лесного фонда;  
Лесничество (лесопарк): Мурманское;  
Участковое лесничество: Туломское, квартал 247 выдела 18, 19, 23, 27; квартал 248 выдела 7, 10; квартал 249 выдел 1;  
Вид использования лесов: строительство, реконструкция, эксплуатация линейных объектов;  
Цель предоставления лесного участка: для размещения объектов железнодорожного транспорта на период эксплуатации: «Комплексное развитие Мурманского транспортного узла». Объекты федеральной собственности. Этап I - Железнодорожная линия - ст. Выходной - мостовой переход через р. Тулома - ст. Мурмаши 2 - ст. Лавна»;  
Особые отметки: 51:01:2206002:625:3У3 (участок №13 текстовой части Раздела 6 книги 3 проекта межевания территории).

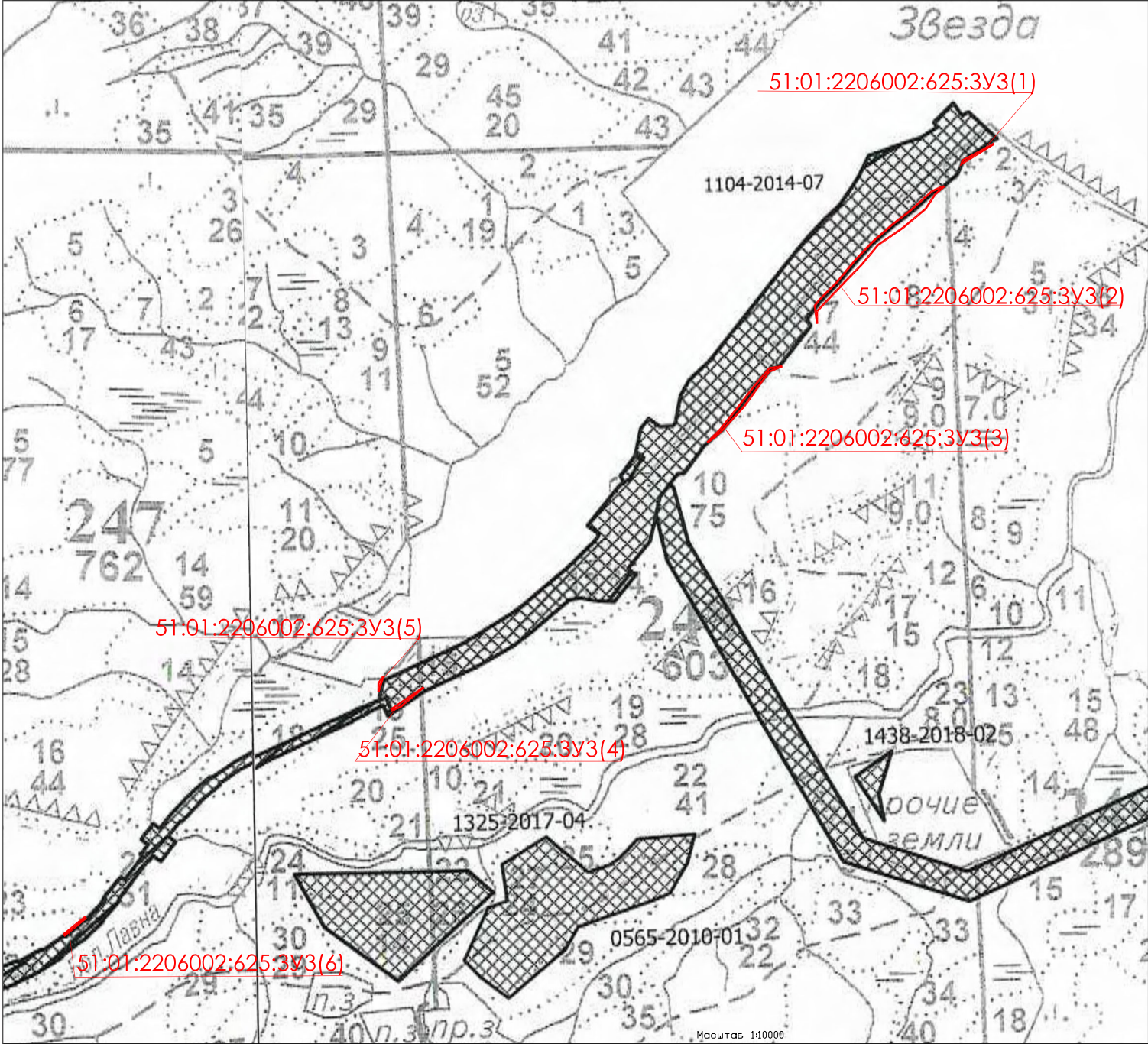

- УСЛОВНЫЕ ОБОЗНАЧЕНИЯ:
- границы лесного участка (или части лесного участка);
  - границы лесного квартала;
  - границы лесного выдела;
  - 51:01:2206002:625:3У3(1) - условный номер образуемого участка;
  - 17 - номер лесного квартала;
  - 171 - номер лесного выдела.

внесение изменений в документацию по планировке территории: «Комплексное развитие Мурманского транспортного узла». Объекты федеральной собственности. Этап I - Железнодорожная линия - ст. Выходной - мостовой переход через р. Тулома - ст. Мурмаши 2 - ст. Лавна»			
ПРОЕКТ МЕЖЕВАНИЯ ТЕРРИТОРИИ ЛИНЕЙНОГО ОБЪЕКТА «Комплексное развитие Мурманского транспортного узла». Объекты федеральной собственности. Этап I - Железнодорожная линия - ст. Выходной - мостовой переход через р. Тулома - ст. Мурмаши 2 - ст. Лавна»			
ЧЕРТЕЖ МЕЖЕВАНИЯ ТЕРРИТОРИИ. ЧАСТЬ 2			
РАЗДЕЛ 15 КНИГА 2			
Заказчик: ФКУ "Ространсmodernизация"			
Исполнитель: ООО "ИТРЕ"			
Дата: 02.11.2022	Масштаб 1:10000	Стация ПМТ	Лист 13
г. Москва		Листов 34	



# СХЕМА РАСПОЛОЖЕНИЯ ПРОЕКТИРУЕМОГО ЛЕСНОГО УЧАСТКА

**Субъект Российской Федерации:** Мурманская область;  
**Муниципальное образование:** Кольский район  
**Категория земель:** земли лесного фонда;  
**Лесничество (лесопарк):** Мурманское;  
**Участковое лесничество:** Туломское, квартал 246 выдела 25, 26; квартал 247 выдела 18, 19, 23, 26, 27, 28; квартал 248 выдела 7, 10, 15; квартал 249 выдела 1, 13; квартал 290 выдела 11, 12, 15, 17, 21, 22, 31, 47, 48, 49; квартал 291 выдела 18, 19, 22, 23; квартал 324 выдела 8, 9, 11, 17, 20, 21, 22, 23, 24, 25, 30; квартал 340 выдела 4, 5, 6, 14, 26; квартал 341 выдел 1;  
**Вид использования лесов:** строительство, реконструкция, эксплуатация линейных объектов;  
**Цель предоставления лесного участка:** для размещения объектов железнодорожного транспорта на период эксплуатации: «Комплексное развитие Мурманского транспортного узла». Объекты федеральной собственности. Этап I - Железнодорожная линия - ст. Выходной - мостовой переход через р. Тулома - ст. Мурмаши 2 - ст. Лавна»;  
**Особые отметки:** 51:01:2206002:634:ЗУ1 (участок №14 текстовой части Раздела 6 книги 3 проекта межевания территории).

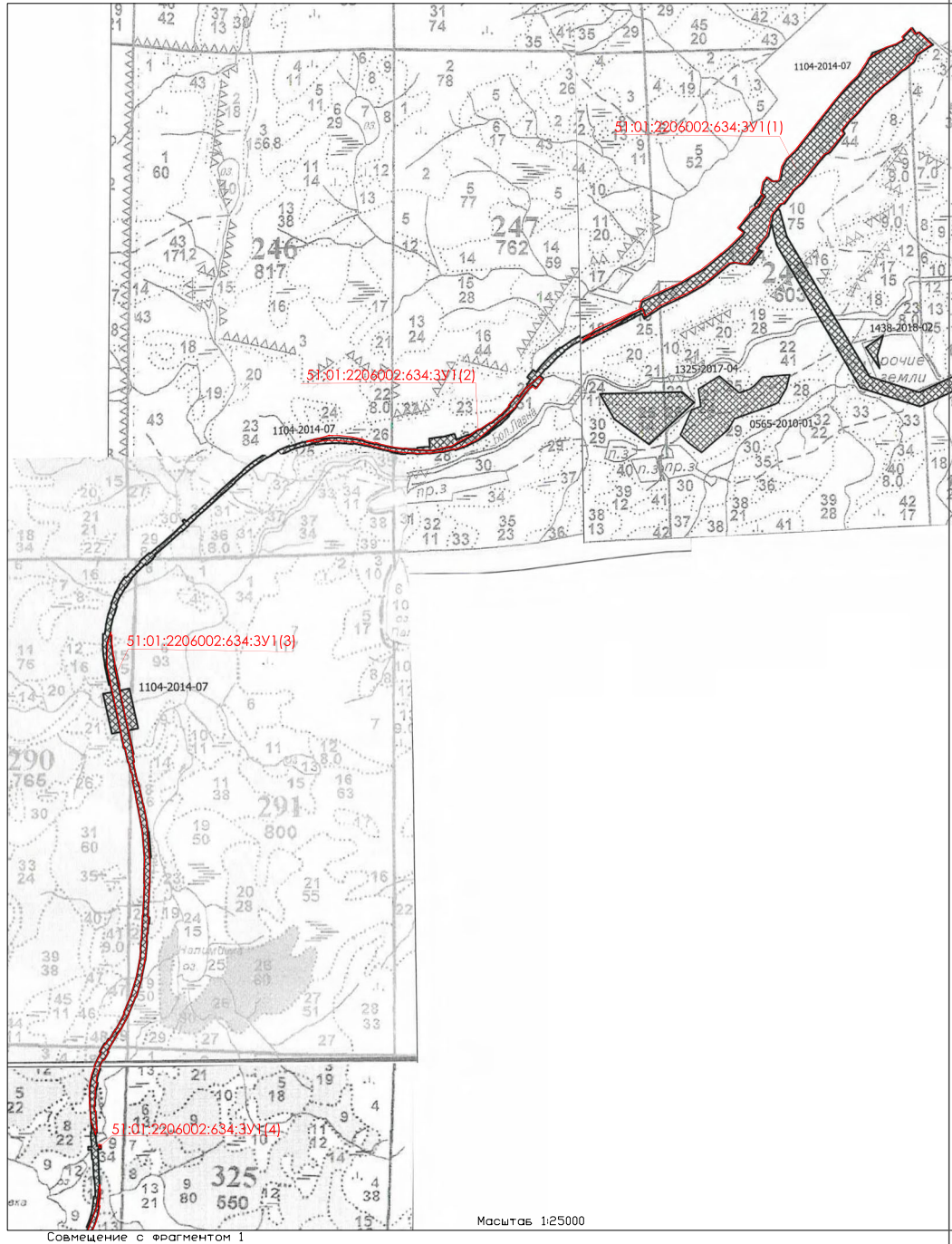
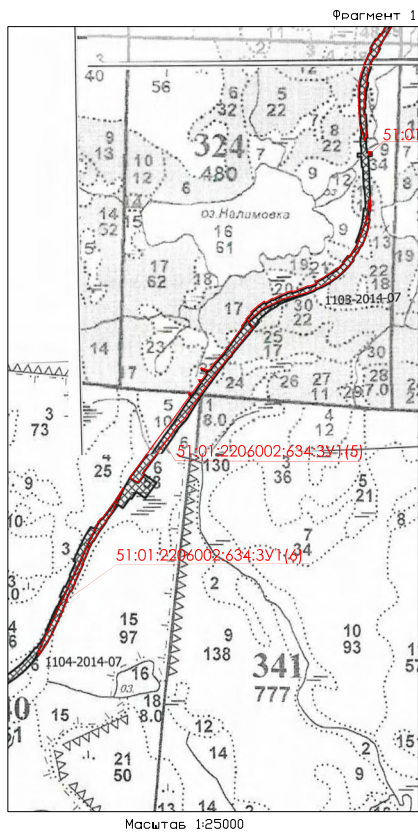

- УСЛОВНЫЕ ОБОЗНАЧЕНИЯ:**
- границы лесного участка (или части лесного участка);
  - границы лесного квартала;
  - границы лесного выдела;
  - 51:01:2206002:634:ЗУ1(6) - условный номер образуемого участка;
  - 17 - номер лесного квартала;
  - 171 - номер лесного выдела.

вносится изменений в документацию по планировке территории: «Комплексное развитие Мурманского транспортного узла». Объекты федеральной собственности. Этап I - Железнодорожная линия - ст. Выходной - мостовой переход через р. Тулома - ст. Мурмаши 2 - ст. Лавна»			
ПРОЕКТ МЕЖЕВАНИЯ ТЕРРИТОРИИ ЛИНЕЙНОГО ОБЪЕКТА «Комплексное развитие Мурманского транспортного узла». Объекты федеральной собственности. Этап I - Железнодорожная линия - ст. Выходной - мостовой переход через р. Тулома - ст. Мурмаши 2 - ст. Лавна»			
ЧЕРТЕЖ МЕЖЕВАНИЯ ТЕРРИТОРИИ. ЧАСТЬ 2			
РАЗДЕЛ 5 КНИГА 2			
Заказчик: ФКУ "Ространсmodernизация"			
Исполнитель: ООО "ИТРЕ"			
Дата: 02.11.2022	Масштаб 1:10000	Стация	Лист
		ПМТ	14
	г. Москва		34



СХЕМА РАСПОЛОЖЕНИЯ ПРОЕКТИРУЕМОГО ЛЕСНОГО УЧАСТКА

Субъект Российской Федерации: Мурманская область;  
Муниципальное образование: Кольский район  
Категория земель: земли лесного фонда;  
Лесничество (лесопарк): Мурманское;  
Участковое лесничество: Туломское, квартал 340 выдела 14, 26;  
Вид использования лесов: строительство, реконструкция, эксплуатация линейных объектов;  
Цель предоставления лесного участка: для размещения объектов железнодорожного транспорта на период эксплуатации: «Комплексное развитие Мурманского транспортного узла». Объекты федеральной собственности. Этап I - Железнодорожная линия - ст. Выходной - мостовой переход через р. Тулома - ст. Мурмаши 2 - ст. Лавна»;  
Особые отметки: 51:01:2206002:634:3У2 (участок №15 текстовой части Раздела 6 книги 3 проекта межевания территории).

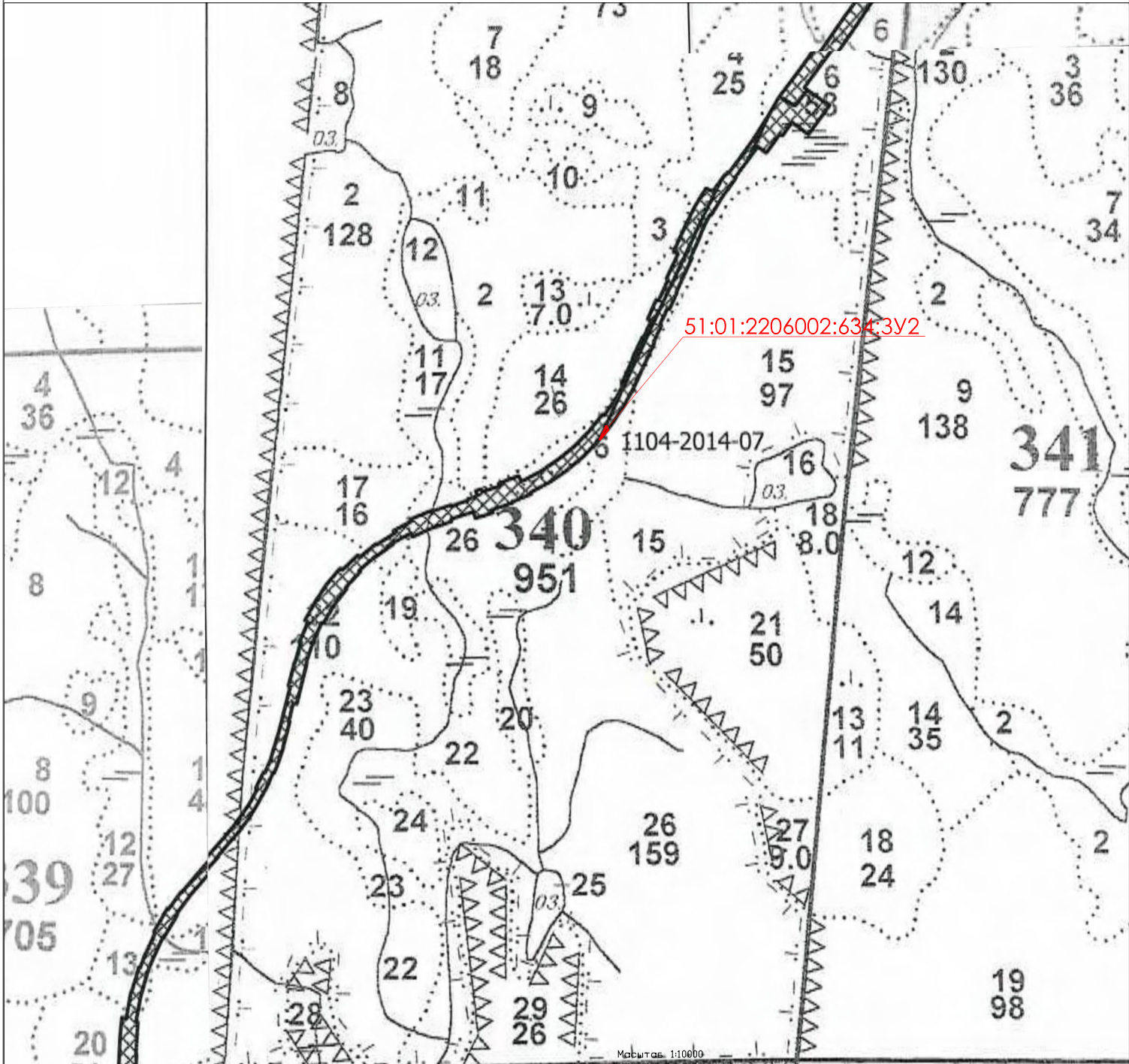

УСЛОВНЫЕ ОБОЗНАЧЕНИЯ:

- границы лесного участка (или части лесного участка);
- границы лесного квартала;
- границы лесного выдела;
- 51:01:2206002:634:3У2 - условный номер образуемого участка;
- 17 - номер лесного квартала;
- 171 - номер лесного выдела.

внесение изменений в документацию по планировке территории: «Комплексное развитие Мурманского транспортного узла». Объекты федеральной собственности. Этап I - Железнодорожная линия - ст. Выходной - мостовой переход через р. Тулома - ст. Мурмаши 2 - ст. Лавна»			
ПРОЕКТ МЕЖЕВАНИЯ ТЕРРИТОРИИ ЛИНЕЙНОГО ОБЪЕКТА «Комплексное развитие Мурманского транспортного узла». Объекты федеральной собственности. Этап I - Железнодорожная линия - ст. Выходной - мостовой переход через р. Тулома - ст. Мурмаши 2 - ст. Лавна»			
ЧЕРТЕЖ МЕЖЕВАНИЯ ТЕРРИТОРИИ. ЧАСТЬ 2			
РАЗДЕЛ 5 КНИГА 2			
Заказчик: ФКУ "Ространсmodernизация"			
Исполнитель: ООО "ИТРЕ"			
Дата: 02.11.2022	Масштаб 1:10000	Стация	Лист
		ПМТ	15
г. Москва		Листов	34

СХЕМА РАСПОЛОЖЕНИЯ ПРОЕКТИРУЕМОГО ЛЕСНОГО УЧАСТКА

Субъект Российской Федерации: Мурманская область;  
Муниципальное образование: Кольский район  
Категория земель: земли лесного фонда;  
Лесничество (лесопарк): Кольское;  
Участковое лесничество: Мурмашинское, квартал 17 выдела 9, 10, 11; квартал 18 выдела 1, 2, 5, 8, 11, 12, 16, 50;  
Вид использования лесов: строительство, реконструкция, эксплуатация линейных объектов;  
Цель предоставления лесного участка: для размещения объектов железнодорожного транспорта на период эксплуатации: «Комплексное развитие Мурманского транспортного узла». Объекты федеральной собственности. Этап I - Железнодорожная линия - ст. Выходной - мостовой переход через р. Тулома - ст. Мурмаши 2 - ст. Лавна;  
Особые отметки: 51:01:2206002:640:3У1 (участок №16 текстовой части Раздела 6 книги 3 проекта межевания территории).

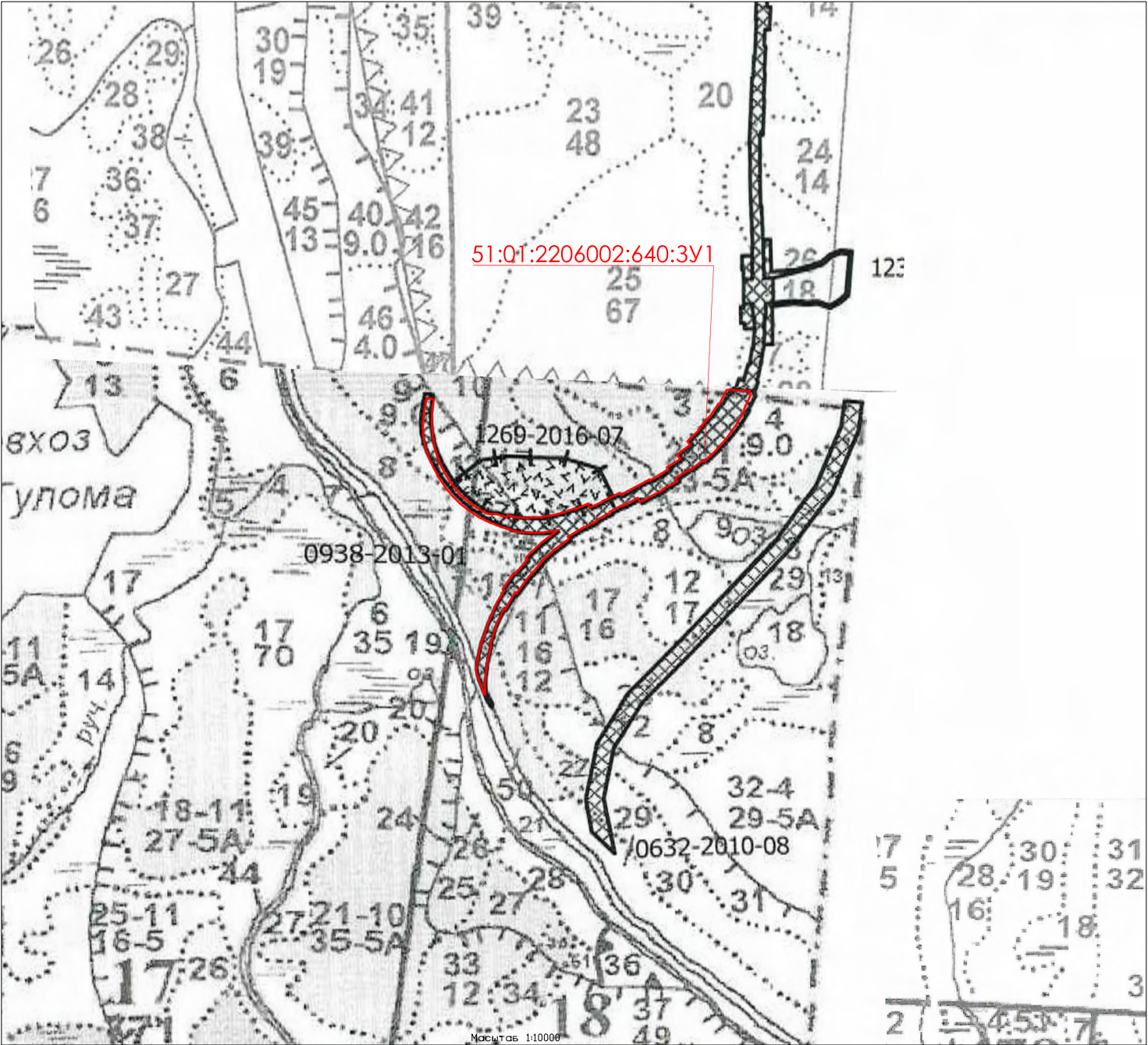

- УСЛОВНЫЕ ОБОЗНАЧЕНИЯ:
- границы лесного участка (или части лесного участка);
  - границы лесного квартала;
  - границы лесного выдела;
  - 51:01:2206002:640:3У1 - условный номер образуемого участка;
  - 17 - номер лесного квартала;
  - 171 - номер лесного выдела.

внесение изменений в документацию по планировке территории: «Комплексное развитие Мурманского транспортного узла». Объекты федеральной собственности. Этап I - Железнодорожная линия - ст. Выходной - мостовой переход через р. Тулома - ст. Мурмаши 2 - ст. Лавна»			
ПРОЕКТ МЕЖЕВАНИЯ ТЕРРИТОРИИ ЛИНЕЙНОГО ОБЪЕКТА «Комплексное развитие Мурманского транспортного узла». Объекты федеральной собственности. Этап I - Железнодорожная линия - ст. Выходной - мостовой переход через р. Тулома - ст. Мурмаши 2 - ст. Лавна»			
ЧЕРТЕЖ МЕЖЕВАНИЯ ТЕРРИТОРИИ. ЧАСТЬ 2			
РАЗДЕЛ 5 КНИГА 2			
Заказчик: ФКУ "Ространсmodernизация"			
Исполнитель: ООО "ИТРЕ"			
Дата: 02.11.2022	Масштаб 1:10000	Стация ПМТ	Лист 16
г. Москва		Листов 34	



СХЕМА РАСПОЛОЖЕНИЯ ПРОЕКТИРУЕМОГО ЛЕСНОГО УЧАСТКА

Субъект Российской Федерации: Мурманская область;  
Муниципальное образование: Кольский район  
Категория земель: земли лесного фонда;  
Лесничество (лесопарк): Кольское;  
Участковое лесничество: Мурманщинское, квартал 18 выдел 50;  
Вид использования лесов: строительство, реконструкция, эксплуатация линейных объектов;  
Цель предоставления лесного участка: для размещения объектов железнодорожного транспорта на период эксплуатации: «Комплексное развитие Мурманского транспортного узла». Объекты федеральной собственности. Этап I - Железнодорожная линия - ст. Выходной - мостовой переход через р. Тулома - ст. Мурман 2 - ст. Лавна;  
Особые отметки: 51:01:2206002:640:3У2 (участок №17 текстовой части Раздела 6 книги 3 проекта межевания территории).

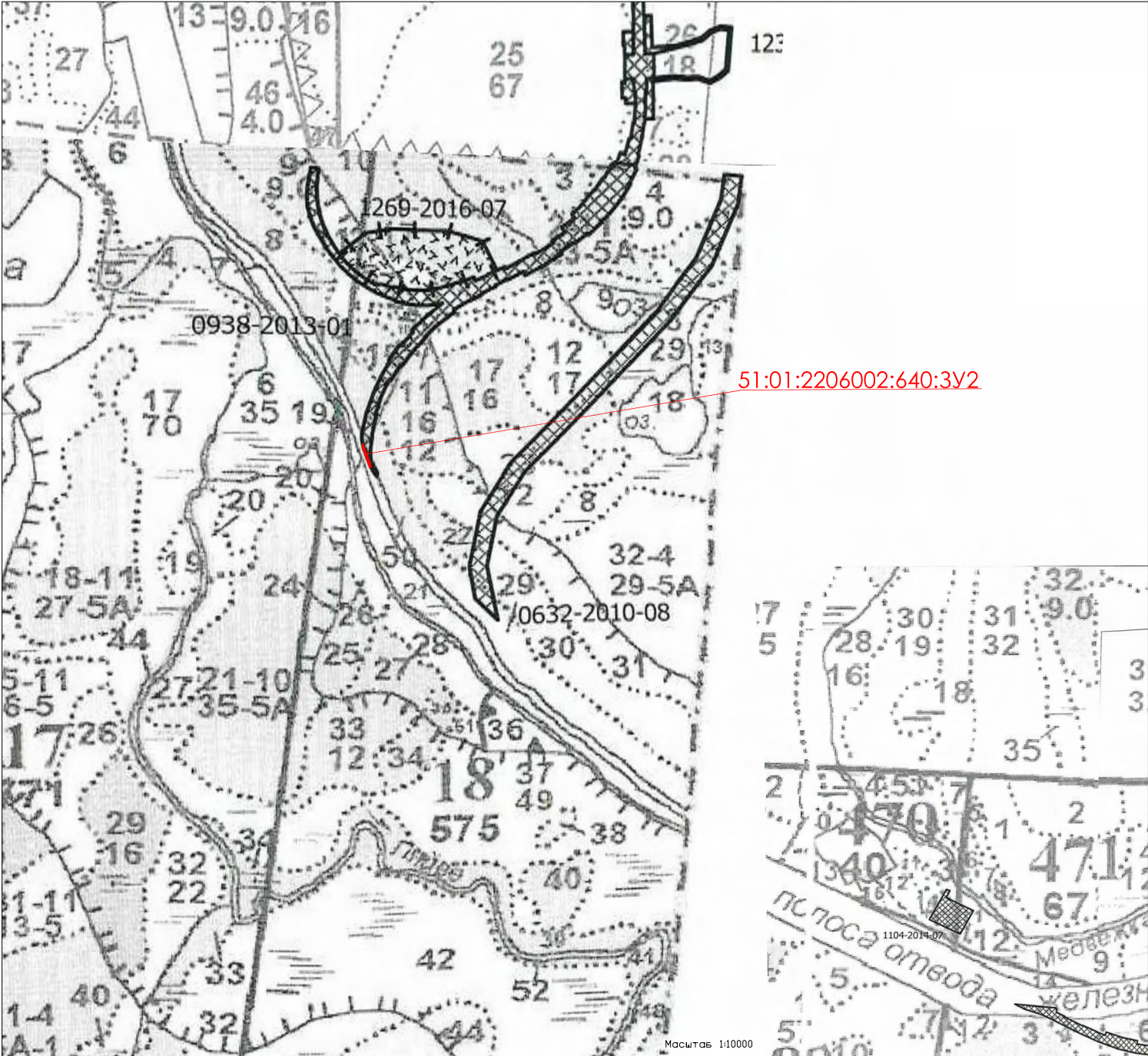

УСЛОВНЫЕ ОБОЗНАЧЕНИЯ:

- границы лесного участка (или части лесного участка);
- границы лесного квартала;
- границы лесного выдела;
- 51:01:2206002:640:3У2 - условный номер образуемого участка;
- 17 - номер лесного квартала;
- 171 - номер лесного выдела.

внесение изменений в документацию по планировке территории: «Комплексное развитие Мурманского транспортного узла». Объекты федеральной собственности. Этап I - Железнодорожная линия - ст. Выходной - мостовой переход через р. Тулома - ст. Мурман 2 - ст. Лавна»				
ПРОЕКТ МЕЖЕВАНИЯ ТЕРРИТОРИИ ЛИНЕЙНОГО ОБЪЕКТА «Комплексное развитие Мурманского транспортного узла». Объекты федеральной собственности. Этап I - Железнодорожная линия - ст. Выходной - мостовой переход через р. Тулома - ст. Мурман 2 - ст. Лавна»				
ЧЕРТЕЖ МЕЖЕВАНИЯ ТЕРРИТОРИИ. ЧАСТЬ 2				
РАЗДЕЛ 5 КНИГА 2				
Заказчик: ФКУ "Ространсmodernизация"				
Исполнитель: ООО "ИТРЕ"				
Дата: 02.11.2022	Масштаб 1:10000	Стация	Лист	Листов
		ПМТ	17	34
г. Москва				



СХЕМА РАСПОЛОЖЕНИЯ ПРОЕКТИРУЕМОГО ЛЕСНОГО УЧАСТКА

Субъект Российской Федерации: Мурманская область;  
Муниципальное образование: Кольский район  
Категория земель: земли лесного фонда;  
Лесничество (лесопарк): Мурманское;  
Участковое лесничество: Туломское, квартал 339 выдел 25;  
Вид использования лесов: строительство, реконструкция, эксплуатация линейных объектов;  
Цель предоставления лесного участка: для размещения объектов железнодорожного транспорта на период эксплуатации: «Комплексное развитие Мурманского транспортного узла». Объекты федеральной собственности. Этап I - Железнодорожная линия - ст. Выходной - мостовой переход через р. Тулома - ст. Мурмаши 2 - ст. Лавна»;  
Особые отметки: 51:01:2206002:660:3У1 (участок №18 текстовой части Раздела 6 книги 3 проекта межевания территории).

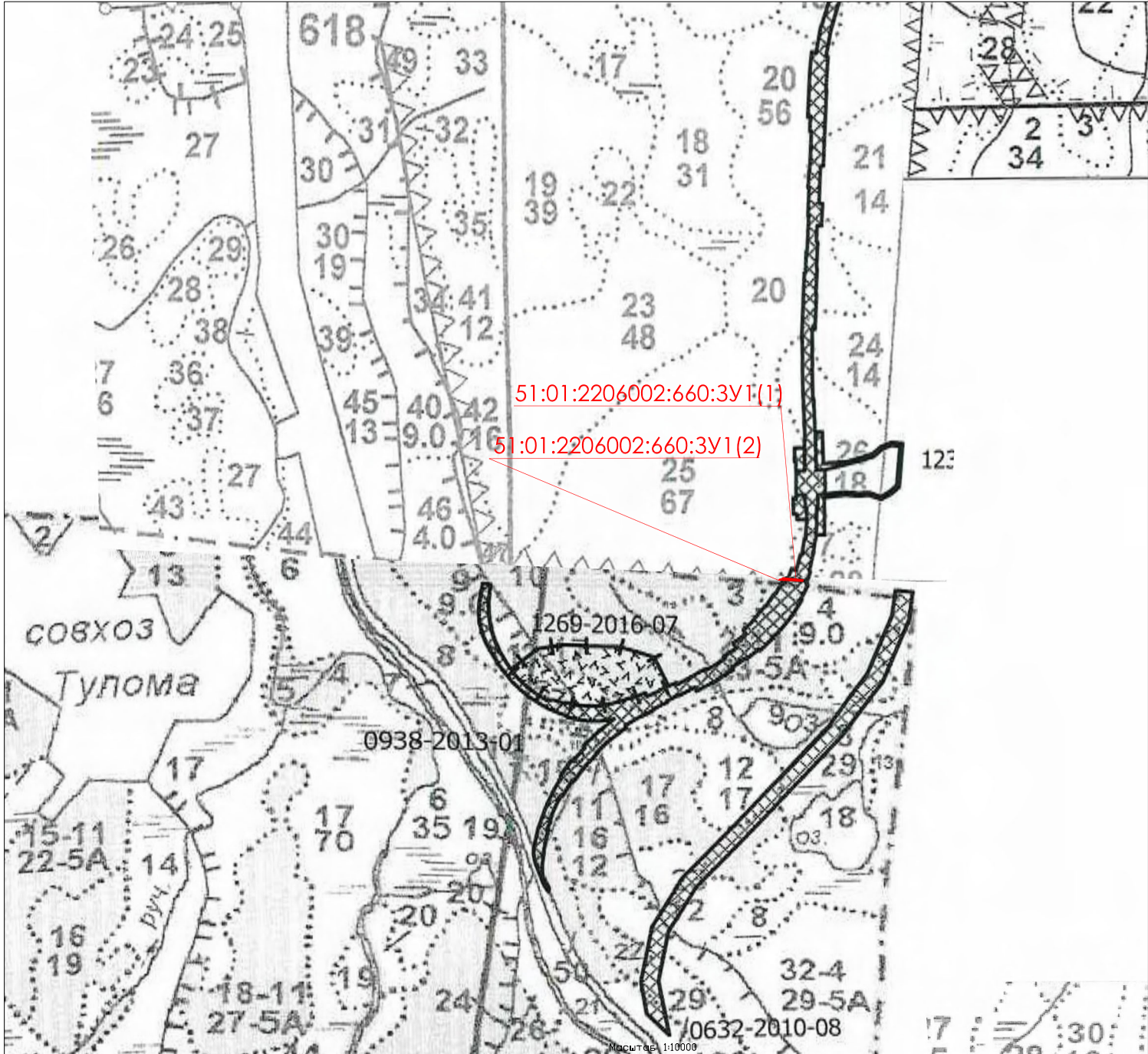

УСЛОВНЫЕ ОБОЗНАЧЕНИЯ:

- границы лесного участка (или части лесного участка);
- границы лесного квартала;
- границы лесного выдела;
- 51:01:2206002:660:3У1(1) - условный номер образуемого участка;
- 17 - номер лесного квартала;
- 171 - номер лесного выдела.

внесение изменений в документацию по планировке территории: «Комплексное развитие Мурманского транспортного узла». Объекты федеральной собственности. Этап I - Железнодорожная линия - ст. Выходной - мостовой переход через р. Тулома - ст. Мурмаши 2 - ст. Лавна»			
ПРОЕКТ МЕЖЕВАНИЯ ТЕРРИТОРИИ ЛИНЕЙНОГО ОБЪЕКТА «Комплексное развитие Мурманского транспортного узла». Объекты федеральной собственности. Этап I - Железнодорожная линия - ст. Выходной - мостовой переход через р. Тулома - ст. Мурмаши 2 - ст. Лавна»			
ЧЕРТЕЖ МЕЖЕВАНИЯ ТЕРРИТОРИИ. ЧАСТЬ 2			
РАЗДЕЛ 5 КНИГА 2			
Заказчик: ФКУ "Ространсmodernизация"			
Исполнитель: ООО "ИТРЕ"			
Дата: 02.11.2022	Масштаб 1:10000	Стация	Лист
		ПМТ	18
	г. Москва		34



СХЕМА РАСПОЛОЖЕНИЯ ПРОЕКТИРУЕМОГО ЛЕСНОГО УЧАСТКА

Субъект Российской Федерации: Мурманская область;  
Муниципальное образование: Кольский район  
Категория земель: земли лесного фонда;  
Лесничество (лесопарк): Кольское;  
Участковое лесничество: Мурмашинское, квартал 18, выдел 50;  
Вид использования лесов: строительство, реконструкция, эксплуатация линейных объектов;  
Цель предоставления лесного участка: для размещения объектов железнодорожного транспорта на период эксплуатации: «Комплексное развитие Мурманского транспортного узла». Объекты федеральной собственности. Этап I - Железнодорожная линия - ст. Выходной - мостовой переход через р. Тулома - ст. Мурмаши 2 - ст. Лавна»;  
Особые отметки: 51:01:2206002:660:3У2 (участок №19 текстовой части Раздела 6 книги 3 проекта межевания территории).

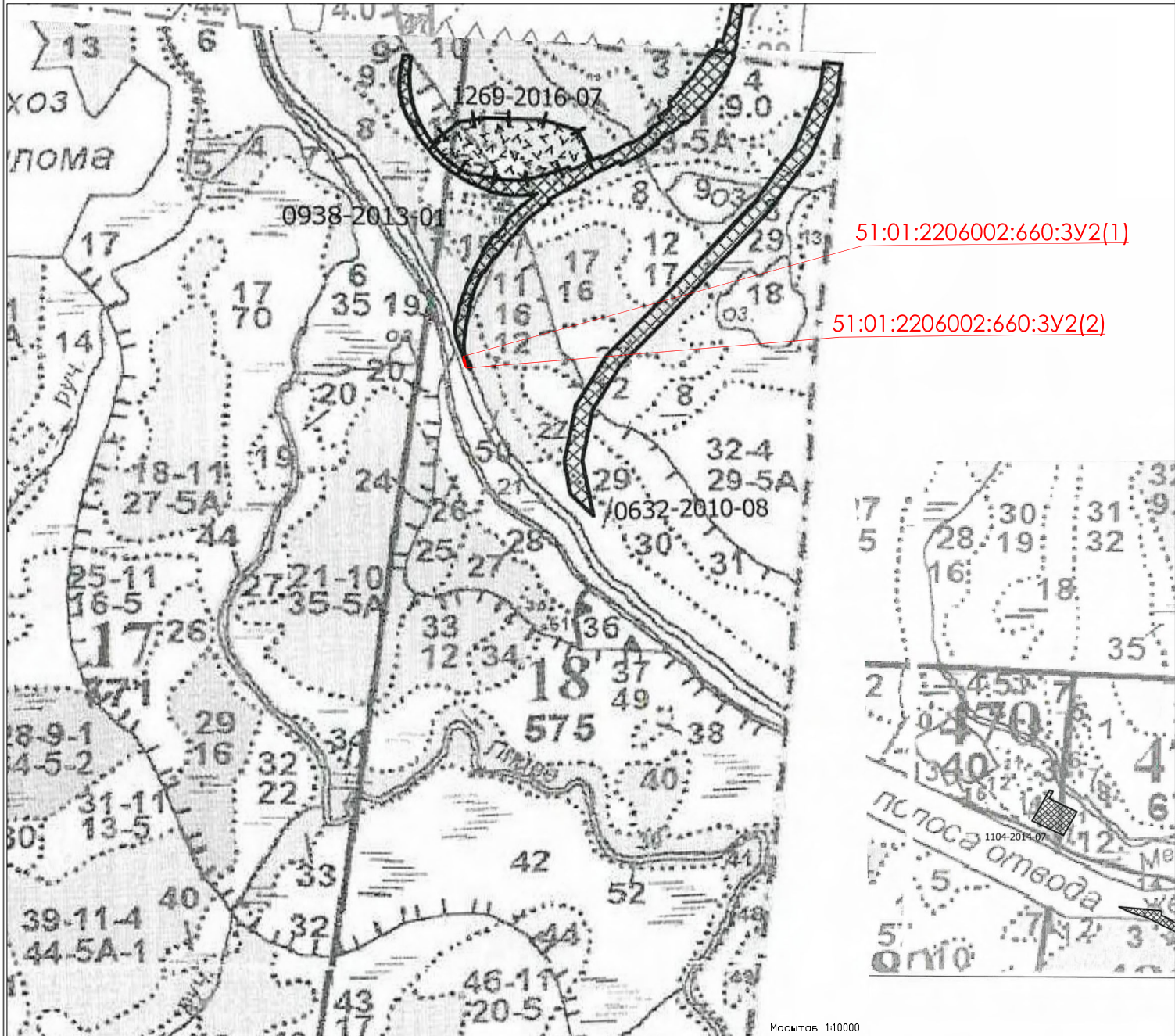

УСЛОВНЫЕ ОБОЗНАЧЕНИЯ:

- границы лесного участка (или части лесного участка);
- границы лесного квартала;
- границы лесного выдела;
- 51:01:2206002:660:3У2(1) - условный номер образуемого участка;
- 17 - номер лесного квартала;
- 171 - номер лесного выдела.

вносятся изменения в документацию по планировке территории: «Комплексное развитие Мурманского транспортного узла». Объекты федеральной собственности. Этап I - Железнодорожная линия - ст. Выходной - мостовой переход через р. Тулома - ст. Мурмаши 2 - ст. Лавна»				
ПРОЕКТ МЕЖЕВАНИЯ ТЕРРИТОРИИ ЛИНЕЙНОГО ОБЪЕКТА «Комплексное развитие Мурманского транспортного узла». Объекты федеральной собственности. Этап I - Железнодорожная линия - ст. Выходной - мостовой переход через р. Тулома - ст. Мурмаши 2 - ст. Лавна»				
ЧЕРТЕЖ МЕЖЕВАНИЯ ТЕРРИТОРИИ. ЧАСТЬ 2				
РАЗДЕЛ 5 КНИГА 2				
Заказчик: ФКУ "Ространсmodernизация"				
Исполнитель: ООО "ИТРЕ"				
Дата: 02.11.2022	Масштаб 1:10000	Стация	Лист	Листов
		ПМТ	19	34
г. Москва				

СХЕМА РАСПОЛОЖЕНИЯ ПРОЕКТИРУЕМОГО ЛЕСНОГО УЧАСТКА

Субъект Российской Федерации: Мурманская область;  
Муниципальное образование: Кольский район  
Категория земель: земли лесного фонда;  
Лесничество (лесопарк): Мурманское;  
Участковое лесничество: Туломское, квартал 486 выдел 26;  
Вид использования лесов: строительство, реконструкция, эксплуатация линейных объектов;  
Цель предоставления лесного участка: для размещения объектов железнодорожного транспорта на период эксплуатации: «Комплексное развитие Мурманского транспортного узла». Объекты федеральной собственности. Этап I - Железнодорожная линия - ст. Выходной - мостовой переход через р. Тулома - ст. Мурмаши 2 - ст. Лавна;  
Особые отметки: 51:00:0000000:10:3У5 (участок №20 текстовой части Раздела 6 книги 3 проекта межевания территории).

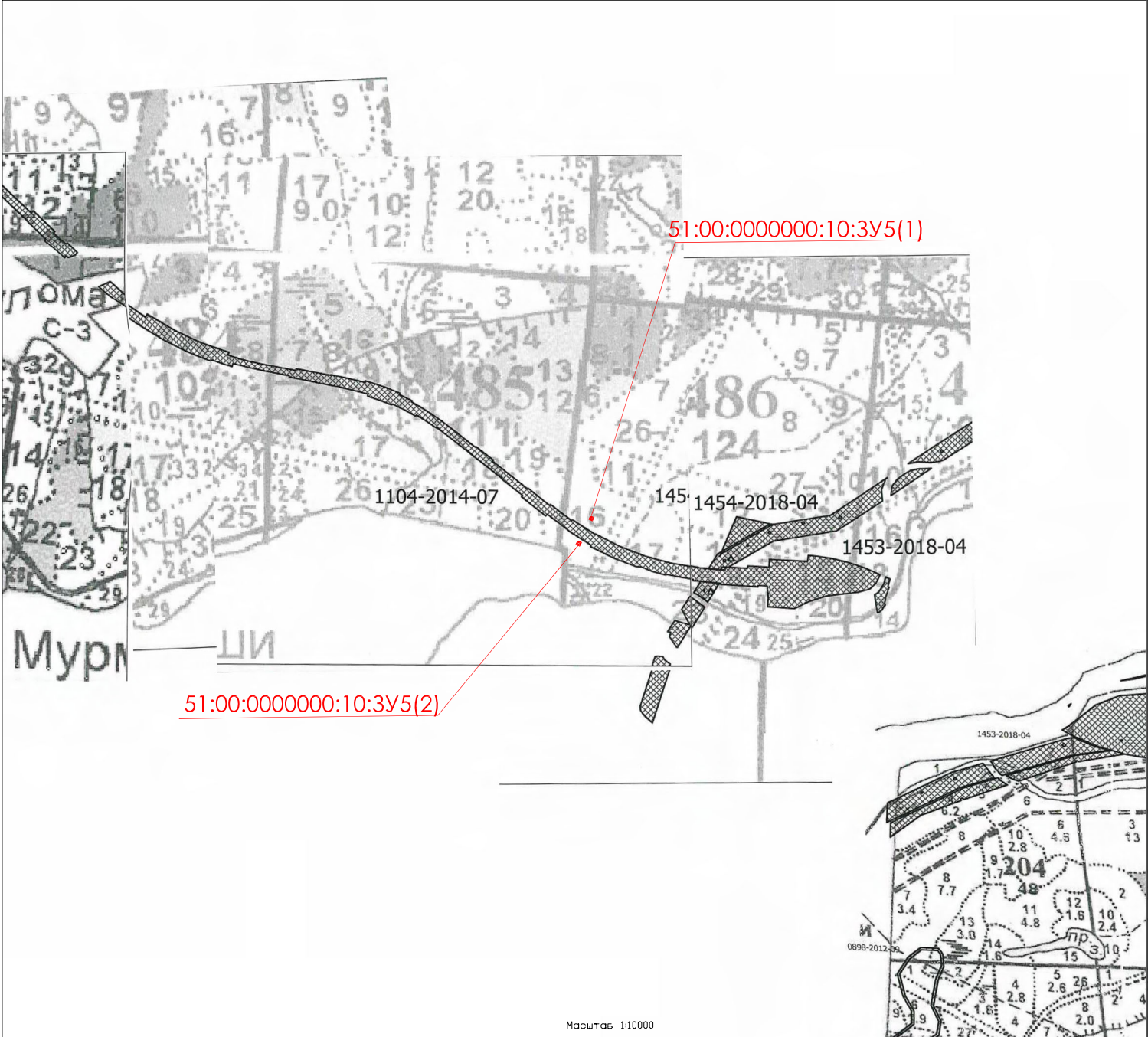

УСЛОВНЫЕ ОБОЗНАЧЕНИЯ:

- границы лесного участка (или части лесного участка);
- границы лесного квартала;
- границы лесного выдела;
- 51:00:0000000:10:3У5(1) - условный номер образуемого участка;
- 17 - номер лесного квартала;
- 171 - номер лесного выдела.

внесение изменений в документацию по планировке территории: «Комплексное развитие Мурманского транспортного узла». Объекты федеральной собственности. Этап I - Железнодорожная линия - ст. Выходной - мостовой переход через р. Тулома - ст. Мурмаши 2 - ст. Лавна»			
ПРОЕКТ МЕЖЕВАНИЯ ТЕРРИТОРИИ ЛИНЕЙНОГО ОБЪЕКТА «Комплексное развитие Мурманского транспортного узла». Объекты федеральной собственности. Этап I - Железнодорожная линия - ст. Выходной - мостовой переход через р. Тулома - ст. Мурмаши 2 - ст. Лавна»			
ЧЕРТЕЖ МЕЖЕВАНИЯ ТЕРРИТОРИИ ЧАСТЬ 2			
РАЗДЕЛ 5 КНИГА 2			
Заказчик: ФКУ "Рострасмодернизация"			
Исполнитель: ООО "ИТРЕ"			
Дата: 02.11.2022	Масштаб 1:10000	Стация ПМТ	Лист 20
г. Москва		Листов 34	



СХЕМА РАСПОЛОЖЕНИЯ ПРОЕКТИРУЕМОГО ЛЕСНОГО УЧАСТКА

Субъект Российской Федерации: Мурманская область;  
Муниципальное образование: Кольский район  
Категория земель: земли лесного фонда;  
Лесничество (лесопарк): Мурманское;  
Участковое лесничество: Туломское, квартал 486 выдела 18, 27;  
Вид использования лесов: строительство, реконструкция, эксплуатация линейных объектов;  
Цель предоставления лесного участка: для размещения опор контактных линий на период эксплуатации объекта: «Комплексное развитие Мурманского транспортного узла». Объекты федеральной собственности. Этап I - Железнодорожная линия - ст. Выходной - мостовой переход через р. Тулома - ст. Мурмаши 2 - ст. Лавна»;  
Особоые отметки: 51:00:0000000:10:3У6 (участок №21 текстовой части Раздела 5 книги 4 проекта межевания территории).

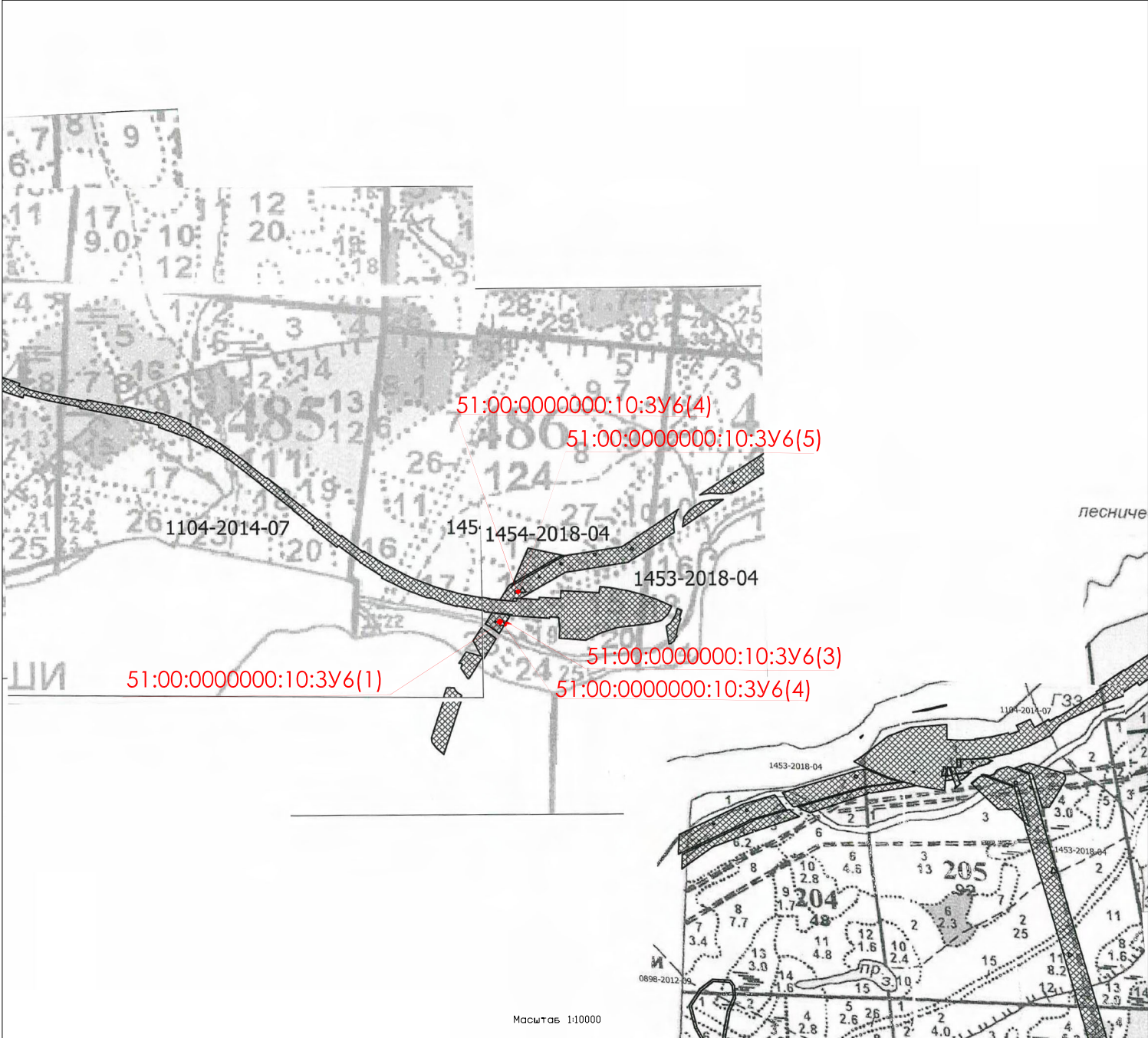

УСЛОВНЫЕ ОБОЗНАЧЕНИЯ:

- границы лесного участка (или части лесного участка);
- границы лесного квартала;
- границы лесного выдела;
- 51:00:0000000:10:3У6(1) - условный номер образуемого участка;
- 17 - номер лесного квартала;
- 171 - номер лесного выдела.

вносится изменений в документацию по планировке территории: «Комплексное развитие Мурманского транспортного узла». Объекты федеральной собственности. Этап I - Железнодорожная линия - ст. Выходной - мостовой переход через р. Тулома - ст. Мурмаши 2 - ст. Лавна»			
ПРОЕКТ МЕЖЕВАНИЯ ТЕРРИТОРИИ ЛИНЕЙНОГО ОБЪЕКТА «Комплексное развитие Мурманского транспортного узла». Объекты федеральной собственности. Этап I - Железнодорожная линия - ст. Выходной - мостовой переход через р. Тулома - ст. Мурмаши 2 - ст. Лавна»			
ЧЕРТЕЖ МЕЖЕВАНИЯ ТЕРРИТОРИИ ЧАСТЬ 2			
РАЗДЕЛ 5 КНИГА 2			
Заказчик: ФКУ "Ространсmodernизация"			
Исполнитель: ООО "ИТРЕ"			
Дата: 02.11.2022	Масштаб 1:10000	Стация ПМТ	Лист 21
г. Москва		Листов 34	

СХЕМА РАСПОЛОЖЕНИЯ ПРОЕКТИРУЕМОГО ЛЕСНОГО УЧАСТКА

Субъект Российской Федерации: Мурманская область;  
Муниципальное образование: Кольский район  
Категория земель: земли лесного фонда;  
Лесничество (лесопарк): Мурманское;  
Участковое лесничество: Туломское (квартал 486 выдела 13, 15, 16, 17, 18, 19, 24, 25, 26, 27; квартал 487 выдел 14; квартал 474 выдела 14, 16; квартал 498 выдел 1; квартал 499 выдел 1), Пригородное (квартал 205 выдел 1, квартал 204 выдел 2);  
Вид использования лесов: строительство, реконструкция, эксплуатация линейных объектов;  
Цель предоставления лесного участка: для строительства объекта: «Комплексное развитие Мурманского транспортного узла». Объекты федеральной собственности. Этап I - Железнодорожная линия - ст. Выходной - мостовой переход через р. Тулома - ст. Мурманши 2 - ст. Лавна»;  
Особые отметки: 51:00:0000000:10:3У11 (участок №22 текстовой части Раздела 6 книги 3 проекта межевания территории).

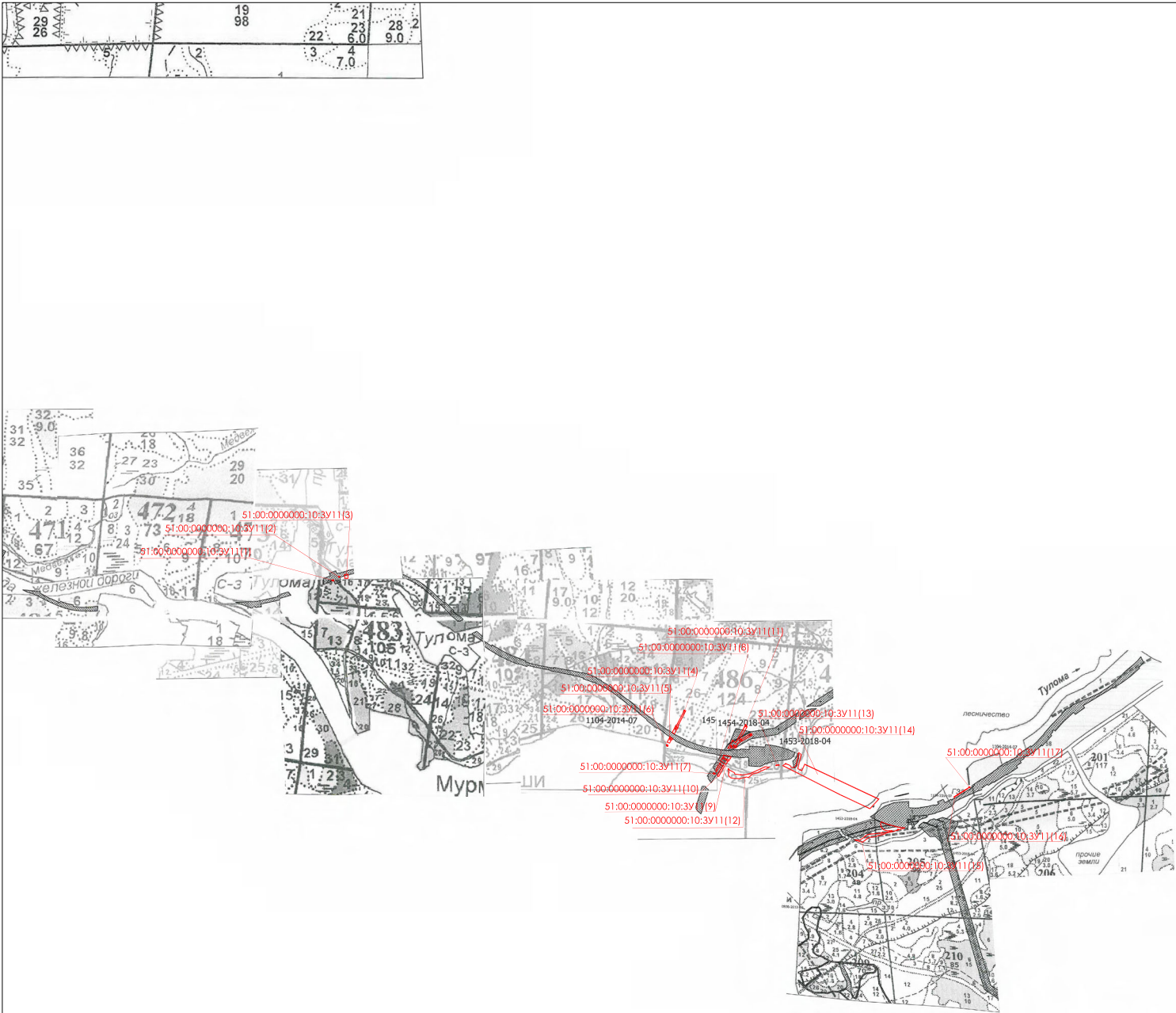

Масштаб 1:25000

УСЛОВНЫЕ ОБОЗНАЧЕНИЯ:



- границы лесного участка (или части лесного участка);
- границы лесного квартала;
- границы лесного выдела;

51:00:0000000:10:3У11(1)- условный номер образуемого участка;

17 - номер лесного квартала;

171 - номер лесного выдела.

вносится изменений в документацию по планировке территории: «Комплексное развитие Мурманского транспортного узла». Объекты федеральной собственности. Этап I - Железнодорожная линия - ст. Выходной - мостовой переход через р. Тулома - ст. Мурманши 2 - ст. Лавна»				
ПРОЕКТ МЕЖЕВАНИЯ ТЕРРИТОРИИ ЛИНЕЙНОГО ОБЪЕКТА «Комплексное развитие Мурманского транспортного узла». Объекты федеральной собственности. Этап I - Железнодорожная линия - ст. Выходной - мостовой переход через р. Тулома - ст. Мурманши 2 - ст. Лавна»				
ЧЕРТЕЖ МЕЖЕВАНИЯ ТЕРРИТОРИИ. ЧАСТЬ 2				
РАЗДЕЛ 5 КНИГА 2				
Заказчик: ФКУ "Ространсmodernизация"				
Исполнитель: ООО "ИТРЕ"				
Дата: 02.11.2022	Масштаб 1:25000	Стация	Лист	Листов
	г. Москва	ПМТ	22	34



СХЕМА РАСПОЛОЖЕНИЯ ПРОЕКТИРУЕМОГО ЛЕСНОГО УЧАСТКА

Субъект Российской Федерации: Мурманская область;  
Муниципальное образование: Кольский район  
Категория земель: земли лесного фонда;  
Лесничество (лесопарк): Мурманское;  
Участковое лесничество: Туломское, квартал 247 выдела 19, 27, квартал 290 выдела 15, 16, 17, квартал 324 выдел 9;  
Вид использования лесов: строительство, реконструкция, эксплуатация линейных объектов;  
Цель предоставления лесного участка: для строительства объекта: «Комплексное развитие Мурманского транспортного узла». Объекты федеральной собственности. Этап I - Железнодорожная линия - ст. Выходной - мостовой переход через р. Тулома - ст. Мурмаши 2 - ст. Лавна»;  
Особые отметки: 51:00:0000000:10:3У8 (участок №23 текстовой части Раздела 6 книги 3 проекта межевания территории).

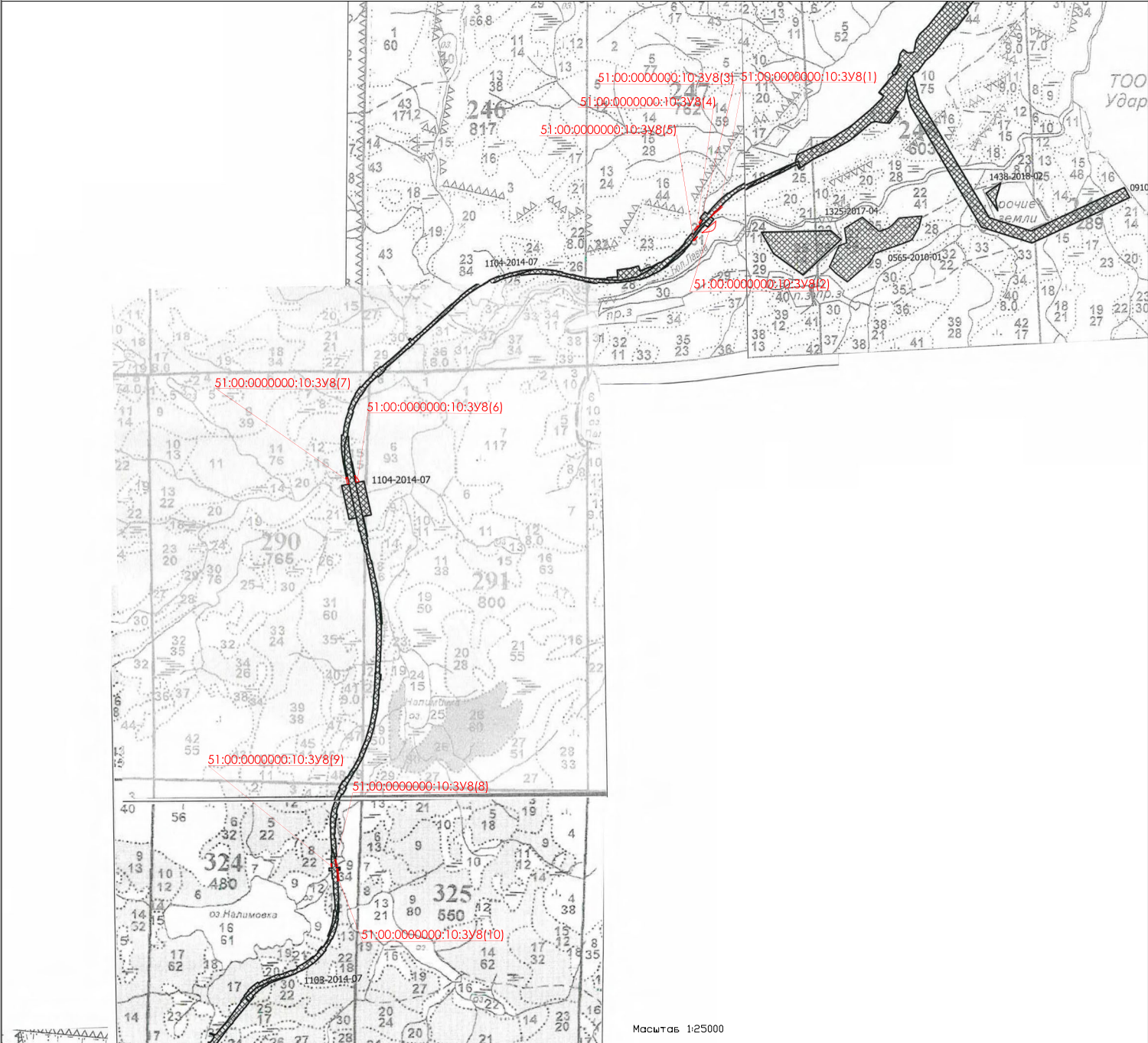

УСЛОВНЫЕ ОБОЗНАЧЕНИЯ:

- границы лесного участка (или части лесного участка);
- границы лесного квартала;
- границы лесного выдела;
- 51:00:0000000:10:3У8(1) - условный номер образуемого участка;
- 17 - номер лесного квартала;
- 171 - номер лесного выдела.

внесение изменений в документацию по планировке территории: «Комплексное развитие Мурманского транспортного узла». Объекты федеральной собственности. Этап I - Железнодорожная линия - ст. Выходной - мостовой переход через р. Тулома - ст. Мурмаши 2 - ст. Лавна»				
ПРОЕКТ МЕЖЕВАНИЯ ТЕРРИТОРИИ ЛИНЕЙНОГО ОБЪЕКТА «Комплексное развитие Мурманского транспортного узла». Объекты федеральной собственности. Этап I - Железнодорожная линия - ст. Выходной - мостовой переход через р. Тулома - ст. Мурмаши 2 - ст. Лавна»				
ЧЕРТЕЖ МЕЖЕВАНИЯ ТЕРРИТОРИИ ЧАСТЬ 2				
РАЗДЕЛ 5 КНИГА 2				
Заказчик: ФКУ "Ространсmodernизация"				
Исполнитель: ООО "ИТРЕ"				
Дата: 02.11.2022	Масштаб 1:25000	Стадия	Лист	Листов
		ПМТ	23	34
г. Москва				

СХЕМА РАСПОЛОЖЕНИЯ ПРОЕКТИРУЕМОГО ЛЕСНОГО УЧАСТКА

Субъект Российской Федерации: Мурманская область;  
Муниципальное образование: Кольский район  
Категория земель: земли лесного фонда;  
Лесничество (лесопарк): Мурманское;  
Участковое лесничество: Туломское, квартал 290 выдела 17, 21, 22, квартал 291 выдел 6;  
Вид использования лесов: строительство, реконструкция, эксплуатация линейных объектов;  
Цель предоставления лесного участка: для строительства объекта: «Комплексное развитие Мурманского транспортного узла». Объекты федеральной собственности. Этап I - Железнодорожная линия - ст. Выходной - мостовой переход через р. Тулома - ст. Мурмаши 2 - ст. Лавна»;  
Особые отметки: 51:00:0000000:10:3У9 (участок №24 текстовой части Раздела 6 книги 3 проекта межевания территории).

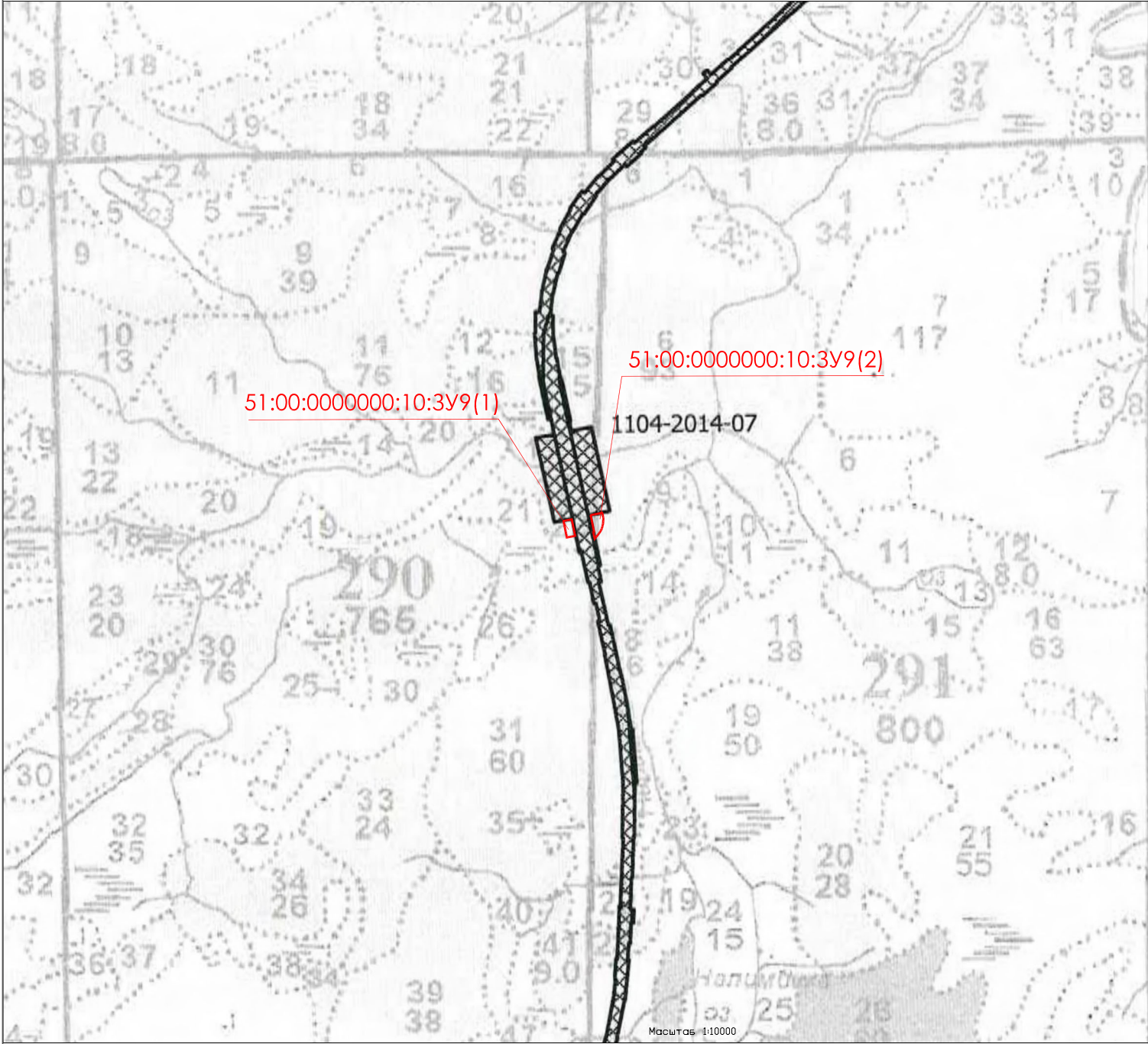

УСЛОВНЫЕ ОБОЗНАЧЕНИЯ:

- границы лесного участка (или части лесного участка);
- границы лесного квартала;
- границы лесного выдела;
- 51:00:0000000:10:3У9(1) - условный номер образуемого участка;
- 17 - номер лесного квартала;
- 171 - номер лесного выдела.

внесение изменений в документацию по планировке территории: «Комплексное развитие Мурманского транспортного узла». Объекты федеральной собственности. Этап I - Железнодорожная линия - ст. Выходной - мостовой переход через р. Тулома - ст. Мурмаши 2 - ст. Лавна»				
ПРОЕКТ МЕЖЕВАНИЯ ТЕРРИТОРИИ ЛИНЕЙНОГО ОБЪЕКТА «Комплексное развитие Мурманского транспортного узла». Объекты федеральной собственности. Этап I - Железнодорожная линия - ст. Выходной - мостовой переход через р. Тулома - ст. Мурмаши 2 - ст. Лавна»				
ЧЕРТЕЖ МЕЖЕВАНИЯ ТЕРРИТОРИИ. ЧАСТЬ 2				
РАЗДЕЛ 5 КНИГА 2				
Заказчик: ФКУ "Ространсmodernизация"				
Исполнитель: ООО "ИТРЕ"				
Дата: 02.11.2022	Масштаб 1:10000	Стация	Лист	Листов
		ПМТ	24	34
г. Москва				



СХЕМА РАСПОЛОЖЕНИЯ ПРОЕКТИРУЕМОГО ЛЕСНОГО УЧАСТКА

Субъект Российской Федерации: Мурманская область;  
Муниципальное образование: Кольский район  
Категория земель: земли лесного фонда;  
Лесничество (лесопарк): Мурманское;  
Участковое лесничество: Туломское, квартал 339 выдела 25, 26; квартал 481 выдела 6, 7;  
Вид использования лесов: строительство, реконструкция, эксплуатация линейных объектов;  
Цель предоставления лесного участка: для строительства объекта: «Комплексное развитие Мурманского транспортного узла». Объекты федеральной собственности. Этап I - Железнодорожная линия - ст. Выходной - мостовой переход через р. Тулома - ст. Мурмаши 2 - ст. Лавна»;  
Особые отметки: 51:00:0000000:10:3Y10 (участок №25 текстовой части Раздела 6 книги 3 проекта межевания территории).

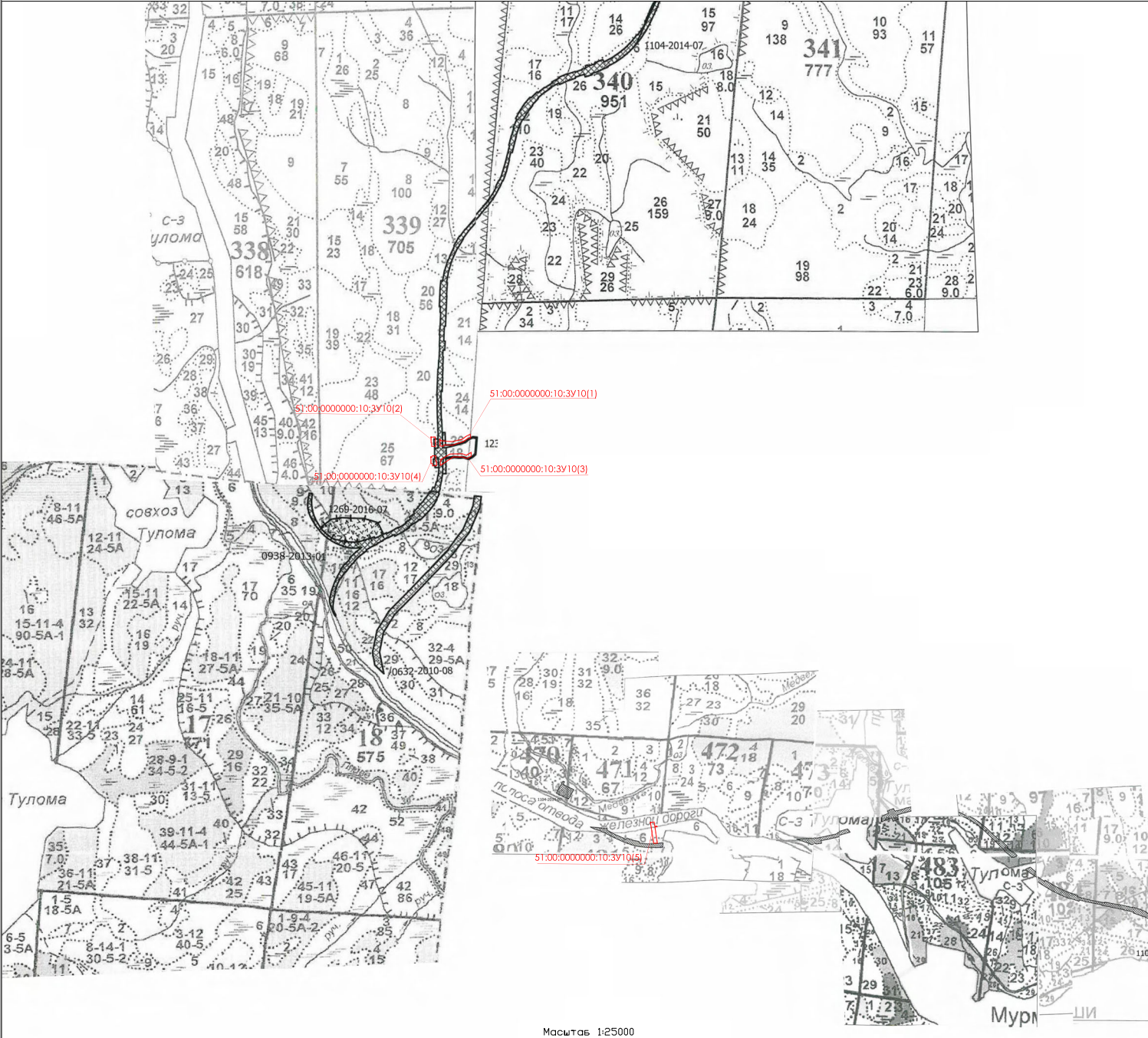

Масштаб 1:25000

УСЛОВНЫЕ ОБОЗНАЧЕНИЯ:

- границы лесного участка (или части лесного участка);
- границы лесного квартала;
- границы лесного выдела;
- 51:00:0000000:10:3Y10(1)- условный номер образуемого участка;
- 17 - номер лесного квартала;
- 171 - номер лесного выдела.

внесение изменений в документацию по планировке территории: «Комплексное развитие Мурманского транспортного узла». Объекты федеральной собственности. Этап I - Железнодорожная линия - ст. Выходной - мостовой переход через р. Тулома - ст. Мурмаши 2 - ст. Лавна»				
ПРОЕКТ МЕЖЕВАНИЯ ТЕРРИТОРИИ ЛИНЕЙНОГО ОБЪЕКТА «Комплексное развитие Мурманского транспортного узла». Объекты федеральной собственности. Этап I - Железнодорожная линия - ст. Выходной - мостовой переход через р. Тулома - ст. Мурмаши 2 - ст. Лавна»				
ЧЕРТЕЖ МЕЖЕВАНИЯ ТЕРРИТОРИИ. ЧАСТЬ 2				
РАЗДЕЛ 5 КНИГА 2				
Заказчик: ФКУ "Ространсмордизация"				
Исполнитель: ООО "ИТРЕ"				
Дата: 02.11.2022	Масштаб 1:25000	Стация	Лист	Листов
		ПМТ	25	34
г. Москва				

СХЕМА РАСПОЛОЖЕНИЯ ПРОЕКТИРУЕМОГО ЛЕСНОГО УЧАСТКА

Субъект Российской Федерации: Мурманская область;  
Муниципальное образование: Кольский район  
Категория земель: земли лесного фонда;  
Лесничество (лесопарк): Мурманское;  
Участковое лесничество: Туломское, квартал 486 выдела 25, 27; квартал 499 выдел 1; Пригородное, квартал 205 выдел 1;  
Вид использования лесов: строительство, реконструкция, эксплуатация линейных объектов;  
Цель предоставления лесного участка: для строительства объекта: «Комплексное развитие Мурманского транспортного узла». Объекты федеральной собственности. Этап I - Железнодорожная линия - ст. Выходной - мостовой переход через р. Тулома - ст. Мурмаши 2 - ст. Лавна»;  
Особые отметки: 51:00:0000000:10:3Y12 (участок №26 текстовой части Раздела 6 книги 3 проекта межевания территории).



УСЛОВНЫЕ ОБОЗНАЧЕНИЯ:

- границы лесного участка (или части лесного участка);
- границы лесного квартала;
- границы лесного выдела;

51:00:0000000:10:3Y12(1)- условный номер образуемого участка;  
17 - номер лесного квартала;  
171 - номер лесного выдела.

внесение изменений в документацию по планировке территории: «Комплексное развитие Мурманского транспортного узла». Объекты федеральной собственности. Этап I - Железнодорожная линия - ст. Выходной - мостовой переход через р. Тулома - ст. Мурмаши 2 - ст. Лавна»				
ПРОЕКТ МЕЖЕВАНИЯ ТЕРРИТОРИИ ЛИНЕЙНОГО ОБЪЕКТА «Комплексное развитие Мурманского транспортного узла». Объекты федеральной собственности. Этап I - Железнодорожная линия - ст. Выходной - мостовой переход через р. Тулома - ст. Мурмаши 2 - ст. Лавна»				
ЧЕРТЕЖ МЕЖЕВАНИЯ ТЕРРИТОРИИ. ЧАСТЬ 2				
РАЗДЕЛ 5 КНИГА 2				
Заказчик: ФКУ "Ространсmodernизация"				
Исполнитель: ООО "ИТРЕ"				
Дата: 02.11.2022	Масштаб 1:10000	Стация	Лист	Листов
		ПМТ	26	34
г. Москва				



СХЕМА РАСПОЛОЖЕНИЯ ПРОЕКТИРУЕМОГО ЛЕСНОГО УЧАСТКА

Субъект Российской Федерации: Мурманская область;  
Муниципальное образование: Кольский район  
Категория земель: земли лесного фонда;  
Лесничество (лесопарк): Кольское;  
Участковое лесничество: Мурмашинское, квартал 17 выдел 11, квартал 18 выдела 1, 5, 21;  
Вид использования лесов: строительство, реконструкция, эксплуатация линейных объектов;  
Цель предоставления лесного участка: для строительства объекта: «Комплексное развитие Мурманского транспортного узла». Объекты федеральной собственности. Этап I - Железнодорожная линия - ст. Выходной - мостовой переход через р. Тулома - ст. Мурмаши 2 - ст. Лавна»;  
Особые отметки: 51:00:0000000:2:3УЗ (участок №27 текстовой части Раздела 6 книги 3 проекта межевания территории).

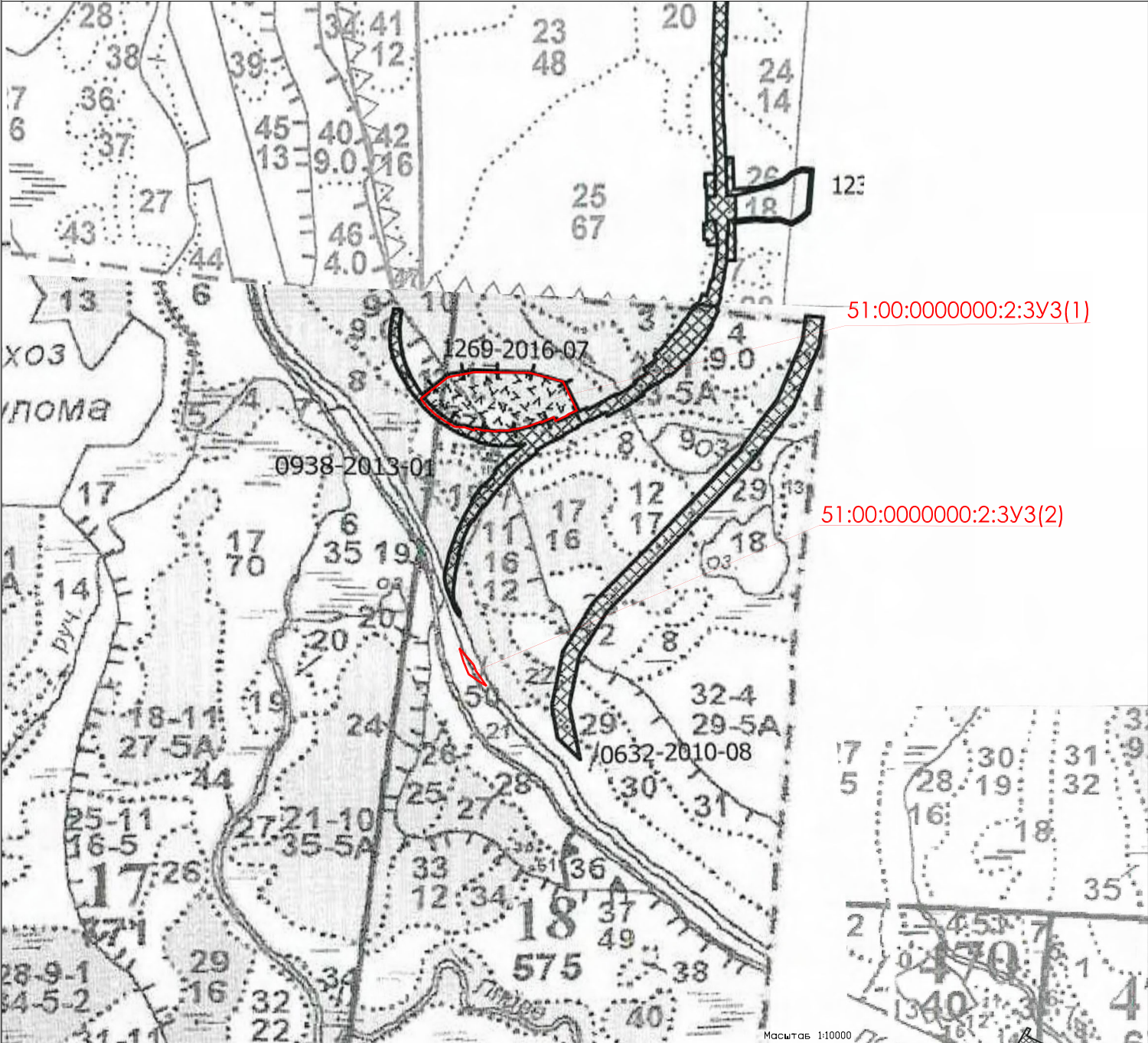

УСЛОВНЫЕ ОБОЗНАЧЕНИЯ:

- границы лесного участка (или части лесного участка);
- границы лесного квартала;
- границы лесного выдела;
- 51:00:0000000:2:3УЗ(1) - условный номер образуемого участка;
- 17 - номер лесного квартала;
- 171 - номер лесного выдела.

внесение изменений в документацию по планировке территории: «Комплексное развитие Мурманского транспортного узла». Объекты федеральной собственности. Этап I - Железнодорожная линия - ст. Выходной - мостовой переход через р. Тулома - ст. Мурмаши 2 - ст. Лавна»				
ПРОЕКТ МЕЖЕВАНИЯ ТЕРРИТОРИИ ЛИНЕЙНОГО ОБЪЕКТА «Комплексное развитие Мурманского транспортного узла». Объекты федеральной собственности. Этап I - Железнодорожная линия - ст. Выходной - мостовой переход через р. Тулома - ст. Мурмаши 2 - ст. Лавна»				
ЧЕРТЕЖ МЕЖЕВАНИЯ ТЕРРИТОРИИ. ЧАСТЬ 2				
РАЗДЕЛ 15 КНИГА 2				
Заказчик: ФКУ "Ространсmodernизация"				
Исполнитель: ООО "ИТРЕ"				
Дата: 02.11.2022	Масштаб 1:10000	Стация	Лист	Листов
		ПМТ	27	34
г. Москва				



СХЕМА РАСПОЛОЖЕНИЯ ПРОЕКТИРУЕМОГО ЛЕСНОГО УЧАСТКА

Субъект Российской Федерации: Мурманская область;  
Муниципальное образование: Кольский район  
Категория земель: земли лесного фонда;  
Лесничество (лесопарк): Кольское;  
Участковое лесничество: Мурмашинокское, квартал 18 выдела 29, 50;  
Вид использования лесов: строительство, реконструкция, эксплуатация линейных объектов;  
Цель предоставления лесного участка: для строительства объекта: «Комплексное развитие Мурманского транспортного узла». Объекты федеральной собственности. Этап I - Железнодорожная линия - ст. Выходной - мостовой переход через р. Тулома - ст. Мурмаши 2 - ст. Лавна»;  
Особые отметки: 51:00:0000000:2:3У4 (участок №28 текстовой части Раздела 6 книги 3 проекта межевания территории).

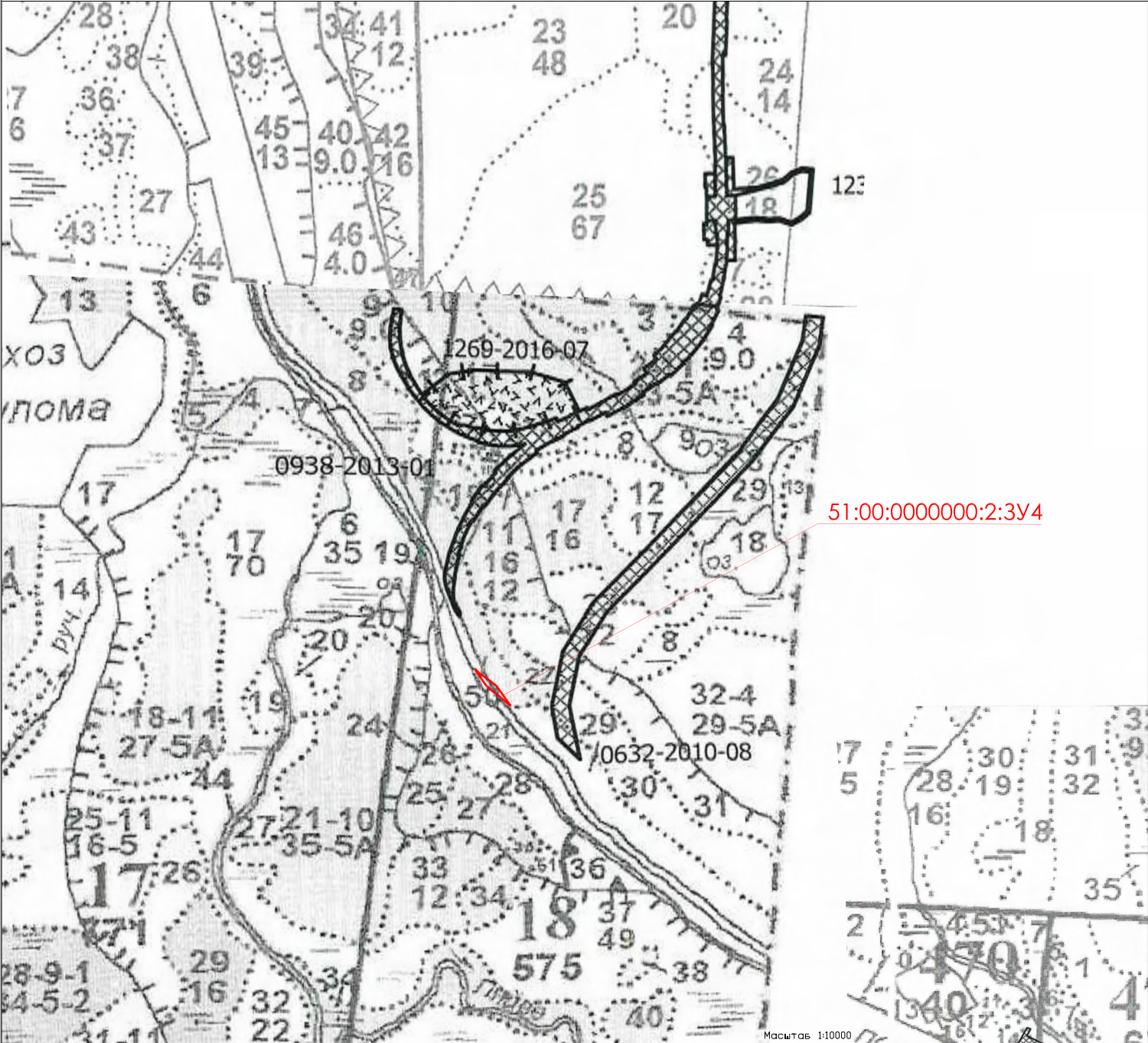

УСЛОВНЫЕ ОБОЗНАЧЕНИЯ:

- границы лесного участка (или части лесного участка);
- границы лесного квартала;
- границы лесного выдела;
- 51:00:0000000:2:3У4 - условный номер образуемого участка;
- 17 - номер лесного квартала;
- 171 - номер лесного выдела.

внесение изменений в документацию по планировке территории: «Комплексное развитие Мурманского транспортного узла». Объекты федеральной собственности. Этап I - Железнодорожная линия - ст. Выходной - мостовой переход через р. Тулома - ст. Мурмаши 2 - ст. Лавна»				
ПРОЕКТ МЕЖЕВАНИЯ ТЕРРИТОРИИ ЛИНЕЙНОГО ОБЪЕКТА «Комплексное развитие Мурманского транспортного узла». Объекты федеральной собственности. Этап I - Железнодорожная линия - ст. Выходной - мостовой переход через р. Тулома - ст. Мурмаши 2 - ст. Лавна»				
ЧЕРТЕЖ МЕЖЕВАНИЯ ТЕРРИТОРИИ. ЧАСТЬ 2				
РАЗДЕЛ 5 КНИГА 2				
Заказчик: ФКУ "Ространсmodernизация"				
Исполнитель: ООО "ИТРЕ"				
Дата: 02.11.2022	Масштаб 1:10000	Стация	Лист	Листов
		ПМТ	28	34
г. Москва				



## СХЕМА РАСПОЛОЖЕНИЯ ПРОЕКТИРУЕМОГО ЛЕСНОГО УЧАСТКА

**Субъект Российской Федерации:** Мурманская область;

**Муниципальное образование:** Кольский район

**Категория земель:** земли лесного фонда;

**Лесничество (лесопарк):** Мурманское;

**Участковое лесничество:** Туломское, квартал 247 выдела 19, 27; квартал 249 выдел 13; квартал 324 выдел 9;

**Вид использования лесов:** строительство, реконструкция, эксплуатация линейных объектов;

**Цель предоставления лесного участка:** для строительства объекта: «Комплексное развитие Мурманского транспортного узла». Объекты федеральной собственности. Этап I - Железнодорожная линия - ст. Выходной - мостовой переход через р. Тулома - ст. Мурмаши 2 - ст. Лавна»;

**Особые отметки:** 51:01:2206002:625:3У4 (участок №29 текстовой части Раздела 6 книги 3 проекта межевания территории).

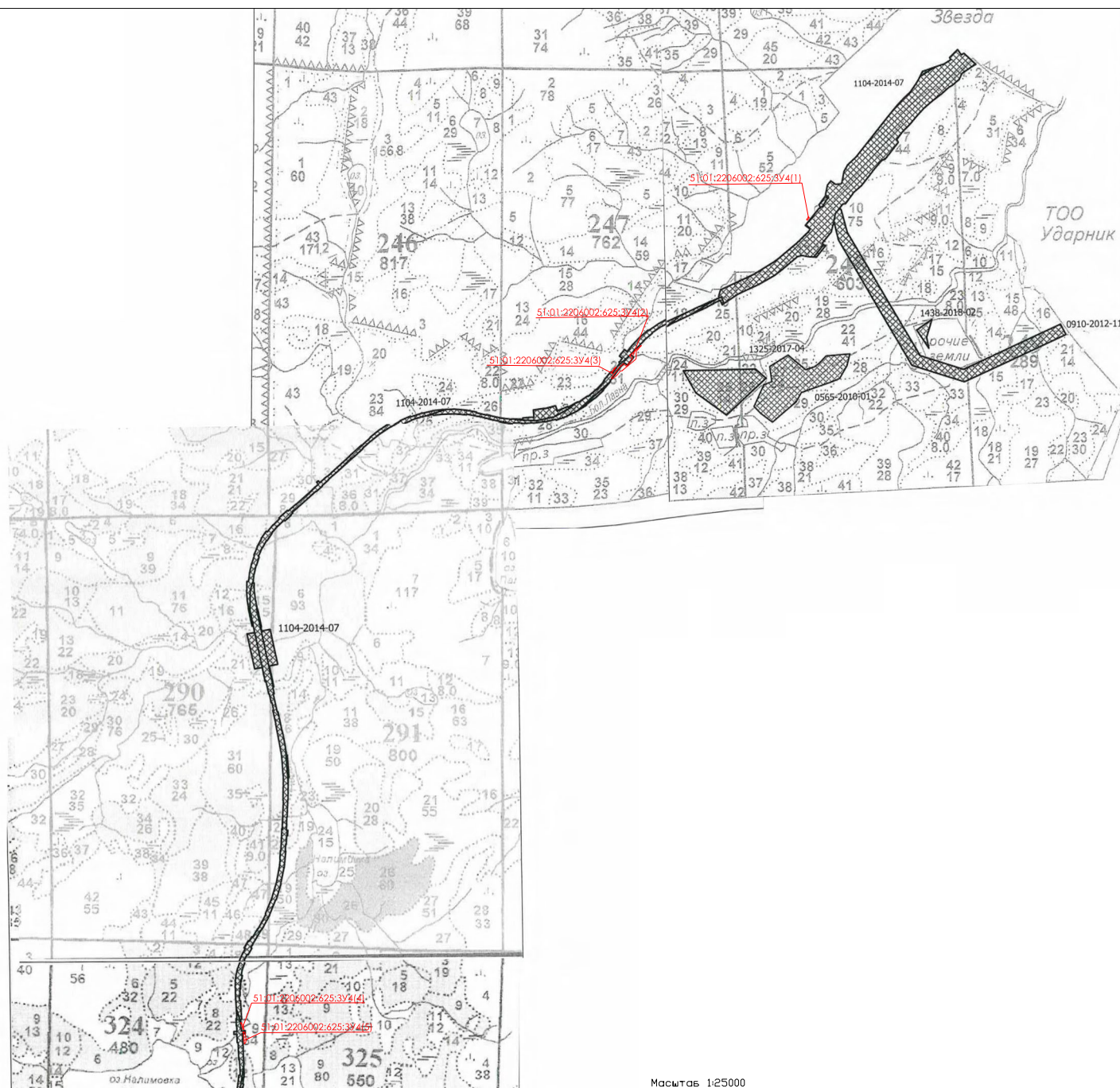

**УСЛОВНЫЕ ОБОЗНАЧЕНИЯ:**



- границы лесного участка (или части лесного участка);



- границы лесного квартала;



- границы лесного выдела;

51:01:2206002:625:3У4(1) - условный номер образуемого участка;

17

- номер лесного квартала;

171

- номер лесного выдела.

<p>внесение изменений в документацию по планировке территории: «Комплексное развитие Мурманского транспортного узла». Объекты федеральной собственности. Этап 1 - Железнодорожная линия – ст. Выходной - мостовой переход через р. Тулома - ст. Мурманш 2 - ст. Лава»</p> <p align="center"><b>ПРОЕКТ МЕЖЕВАНИЯ ТЕРРИТОРИИ ЛИНЕЙНОГО ОБЪЕКТА</b>  <b>«Комплексное развитие Мурманского транспортного узла. Объекты федеральной собственности. Этап 1 - Железнодорожная линия - ст. Выходной - мостовой переход через р. Тулома - ст. Мурманш 2 - ст. Лава»</b></p> <p align="center"><b>ЧЕРТЕЖ МЕЖЕВАНИЯ ТЕРРИТОРИИ. ЧАСТЬ 2</b></p> <p align="center"><b>РАЗДЕЛ 5 КНИГА 2</b></p> <p><b>Заказчик:</b> ФКУ "Рострасмодернизация"</p> <p><b>Исполнитель:</b> ООО "ИТРЕ"</p>			
Дата: 02.11.2022	Масштаб 1:25000	Листы	Листов
		ПМТ	29
			34

СХЕМА РАСПОЛОЖЕНИЯ ПРОЕКТИРУЕМОГО ЛЕСНОГО УЧАСТКА

Субъект Российской Федерации: Мурманская область;  
Муниципальное образование: Кольский район  
Категория земель: земли лесного фонда;  
Лесничество (лесопарк): Мурманское;  
Участковое лесничество: Туломское, квартал 339 выдел 26;  
Вид использования лесов: строительство, реконструкция, эксплуатация линейных объектов;  
Цель предоставления лесного участка: для строительства объекта: «Комплексное развитие Мурманского транспортного узла». Объекты федеральной собственности. Этап I - Железнодорожная линия - ст. Выходной - мостовой переход через р. Тулома - ст. Мурмаши 2 - ст. Лавна»;  
Особые отметки: 51:01:2206002:625:3У5 (участок №30 текстовой части Раздела 6 книги 3 проекта межевания территории).

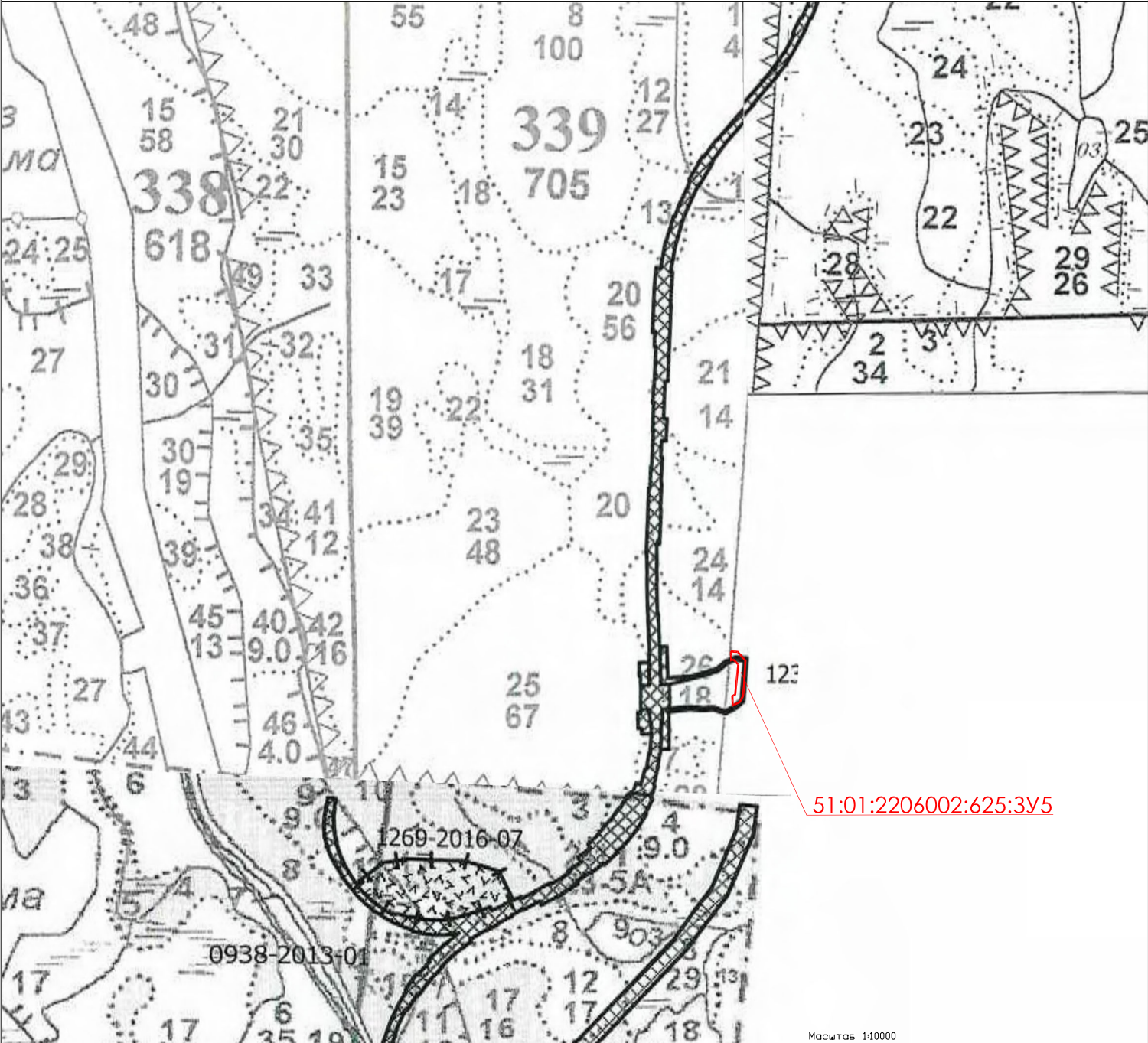

51:01:2206002:625:3У5

Масштаб 1:10000

УСЛОВНЫЕ ОБОЗНАЧЕНИЯ:

- границы лесного участка (или части лесного участка);
- границы лесного квартала;
- границы лесного выдела;
- 51:01:2206002:625:3У5 - условный номер образуемого участка;
- 17 - номер лесного квартала;
- 171 - номер лесного выдела.

вносится изменений в документацию по планировке территории: «Комплексное развитие Мурманского транспортного узла». Объекты федеральной собственности. Этап I - Железнодорожная линия - ст. Выходной - мостовой переход через р. Тулома - ст. Мурмаши 2 - ст. Лавна»				
ПРОЕКТ МЕЖЕВАНИЯ ТЕРРИТОРИИ ЛИНЕЙНОГО ОБЪЕКТА «Комплексное развитие Мурманского транспортного узла». Объекты федеральной собственности. Этап I - Железнодорожная линия - ст. Выходной - мостовой переход через р. Тулома - ст. Мурмаши 2 - ст. Лавна»				
ЧЕРТЕЖ МЕЖЕВАНИЯ ТЕРРИТОРИИ ЧАСТЬ 2				
РАЗДЕЛ 5 КНИГА 2				
Заказчик: ФКУ "Рострасмодернизация"				
Исполнитель: ООО "ИТРЕ"				
Дата: 02.11.2022	Масштаб 1:10000	Стация	Лист	Листов
		ПМТ	30	34
г. Москва				



СХЕМА РАСПОЛОЖЕНИЯ ПРОЕКТИРУЕМОГО ЛЕСНОГО УЧАСТКА

Субъект Российской Федерации: Мурманская область;  
Муниципальное образование: Кольский район  
Категория земель: земли лесного фонда;  
Лесничество (лесопарк): Мурманское;  
Участковое лесничество: Пригородное (квартал 204 выдел 6; квартал 205 выдела 1, 2, 3); Туломское (квартал 473 выдел 13);  
Вид использования лесов: строительство, реконструкция, эксплуатация линейных объектов;  
Цель предоставления лесного участка: для реконструкции автомобильных дорог в рамках объекта: «Комплексное развитие Мурманского транспортного узла». Объекты федеральной собственности. Этап I - Железнодорожная линия - ст. Выходной мостовой переход через р. Тулома - ст. Мурмаши 2 - ст. Лавна»;  
Особые отметки: 51:00:0000000:10:3У7 (участок №31 текстовой части Раздела 6 книги 3 проекта межевания территории).

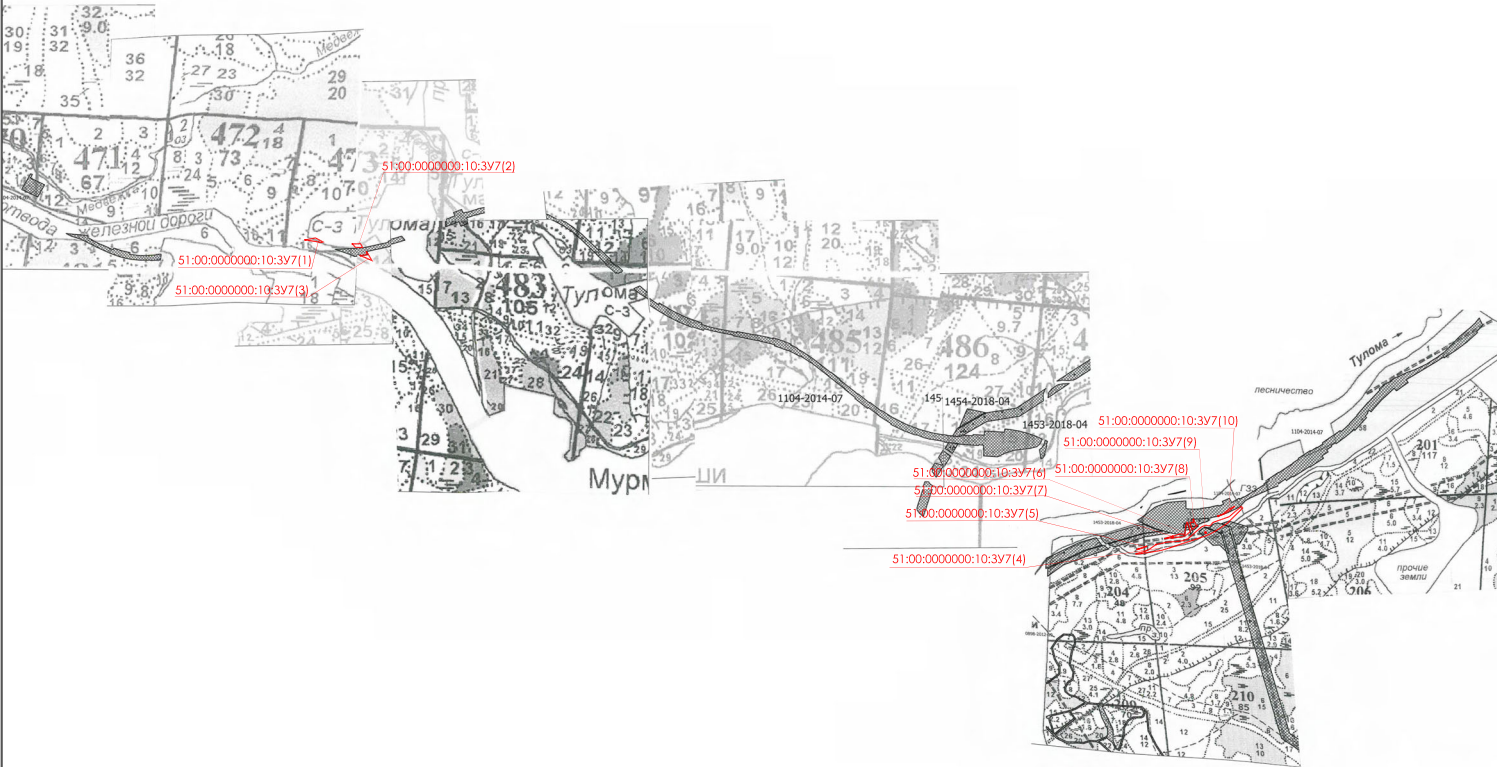
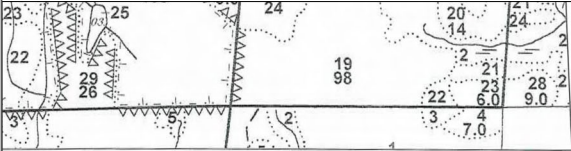

Масштаб 1:25000

УСЛОВНЫЕ ОБОЗНАЧЕНИЯ:

- границы лесного участка (или части лесного участка);
- границы лесного квартала;
- границы лесного выдела;
- 51:00:0000000:10:3У7(1) - условный номер образуемого участка;
- 17 - номер лесного квартала;
- 171 - номер лесного выдела.

внесение изменений в документацию по планировке территории: «Комплексное развитие Мурманского транспортного узла». Объекты федеральной собственности. Этап I - Железнодорожная линия - ст. Выходной - мостовой переход через р. Тулома - ст. Мурмаши 2 - ст. Лавна»				
ПРОЕКТ МЕЖЕВАНИЯ ТЕРРИТОРИИ ЛИНЕЙНОГО ОБЪЕКТА «Комплексное развитие Мурманского транспортного узла». Объекты федеральной собственности. Этап I - Железнодорожная линия - ст. Выходной - мостовой переход через р. Тулома - ст. Мурмаши 2 - ст. Лавна»				
ЧЕРТЕЖ МЕЖЕВАНИЯ ТЕРРИТОРИИ ЧАСТЬ 2				
РАЗДЕЛ 15 КНИГА 2				
Заказчик: ФКУ "Ространсmodernизация"				
Исполнитель: ООО "ИТРЕ"				
Дата: 02.11.2022	Масштаб 1:25000	Стация	Лист	Листов
	г. Москва	ПМТ	31	34

# СХЕМА РАСПОЛОЖЕНИЯ ПРОЕКТИРУЕМОГО ЛЕСНОГО УЧАСТКА

**Субъект Российской Федерации:** Мурманская область;

**Муниципальное образование:** Кольский район

**Категория земель:** земли лесного фонда;

**Лесничество (лесопарк):** Кольское;

**Участковое лесничество:** Мурмашинское, квартал 18 выдел 50;

**Вид использования лесов:** строительство, реконструкция, эксплуатация линейных объектов;

**Цель предоставления лесного участка:** для реконструкции автомобильных дорог в рамках объекта: «Комплексное развитие Мурманского транспортного узла». Объекты федеральной собственности. Этап I - Железнодорожная линия - ст. Выходной - мостовой переход через р. Тулома - ст. Мурмаши 2 - ст. Лавна»;

**Особые отметки:** 51:00:0000000:2:3У2 (участок №32 текстовой части Раздела 6 книги 3 проекта межевания территории).

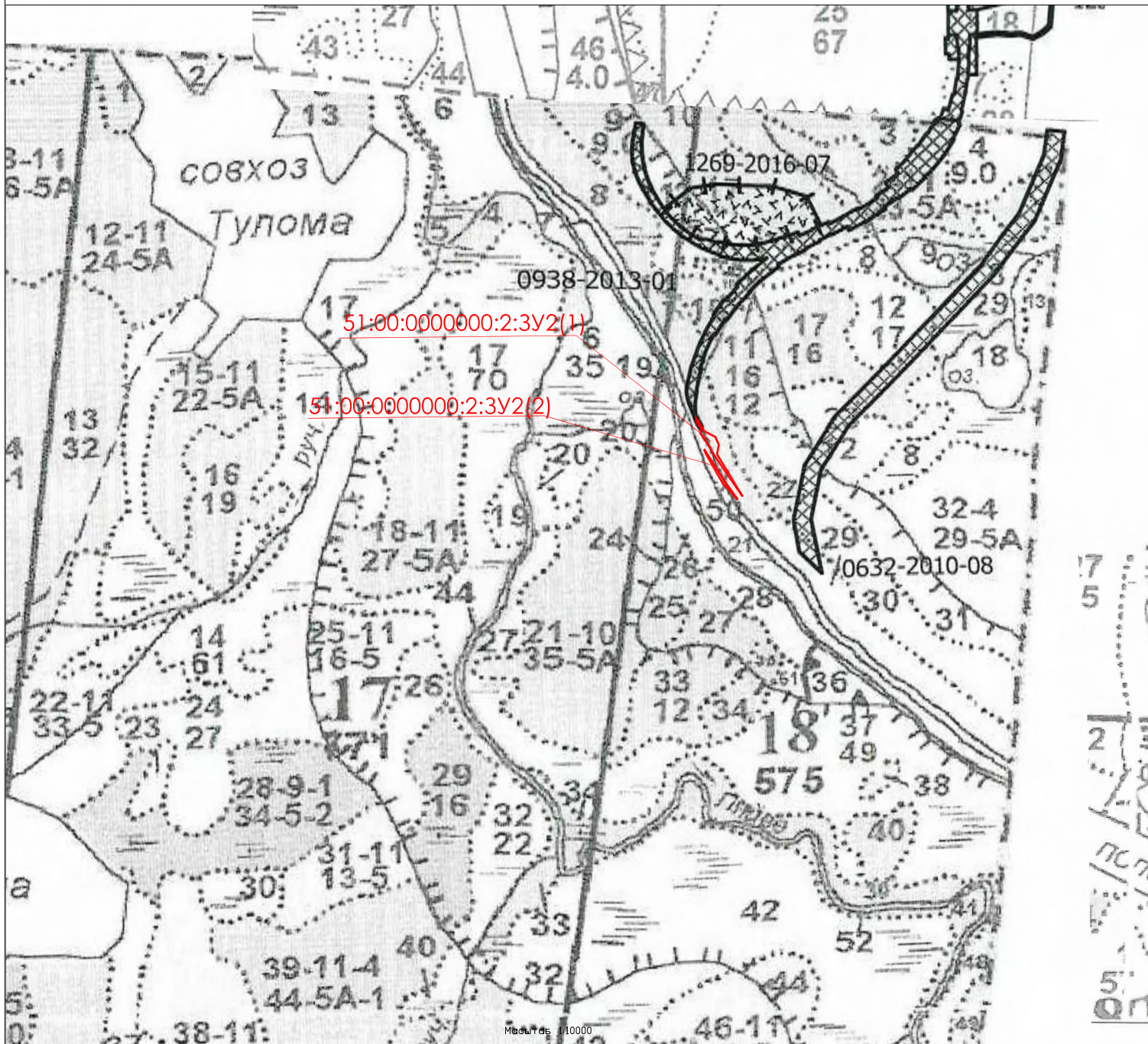

## УСЛОВНЫЕ ОБОЗНАЧЕНИЯ:



- границы лесного участка (или части лесного участка);



- границы лесного квартала;



- границы лесного выдела;

51:00:0000000:2:3У2(1) - условный номер образуемого участка;

17

- номер лесного квартала;

171

- номер лесного выдела.

внесение изменений в документацию по планировке территории: «Комплексное развитие Мурманского транспортного узла». Объекты федеральной собственности. Этап I - Железнодорожная линия - ст. Выходной - мостовой переход через р. Тулома - ст. Мурмаши 2 - ст. Лавна»			
ПРОЕКТ МЕЖЕВАНИЯ ТЕРРИТОРИИ ЛИНЕЙНОГО ОБЪЕКТА «Комплексное развитие Мурманского транспортного узла». Объекты федеральной собственности. Этап I - Железнодорожная линия - ст. Выходной - мостовой переход через р. Тулома - ст. Мурмаши 2 - ст. Лавна»			
ЧЕРТЕЖ МЕЖЕВАНИЯ ТЕРРИТОРИИ. ЧАСТЬ 2			
РАЗДЕЛ 5 КНИГА 2			
Заказчик: ФКУ "Ространсmodernизация"			
Исполнитель: ООО "ИТРЕ"			
Дата: 02.11.2022	Масштаб 1:10000	Стация	Лист
		ПМТ	32
	г. Москва		34



## СХЕМА РАСПОЛОЖЕНИЯ ПРОЕКТИРУЕМОГО ЛЕСНОГО УЧАСТКА

**Субъект Российской Федерации:** Мурманская область;

**Муниципальное образование:** Кольский район

**Категория земель:** земли лесного фонда;

**Лесничество (лесопарк):** Кольское;

**Участковое лесничество:** Мурмашинское, квартал 18 выдел 50;

**Вид использования лесов:** строительство, реконструкция, эксплуатация линейных объектов;

**Цель предоставления лесного участка:** для реконструкции автомобильных дорог в рамках объекта: «Комплексное развитие Мурманского транспортного узла». Объекты федеральной собственности. Этап I - Железнодорожная линия - ст. Выходной - мостовой переход через р. Тулома - ст. Мурмаши 2 - ст. Лавна»;

**Особые отметки:** 51:01:2206002:660:3У3 (участок №33 текстовой части Раздела 6 книги 3 проекта межевания территории).

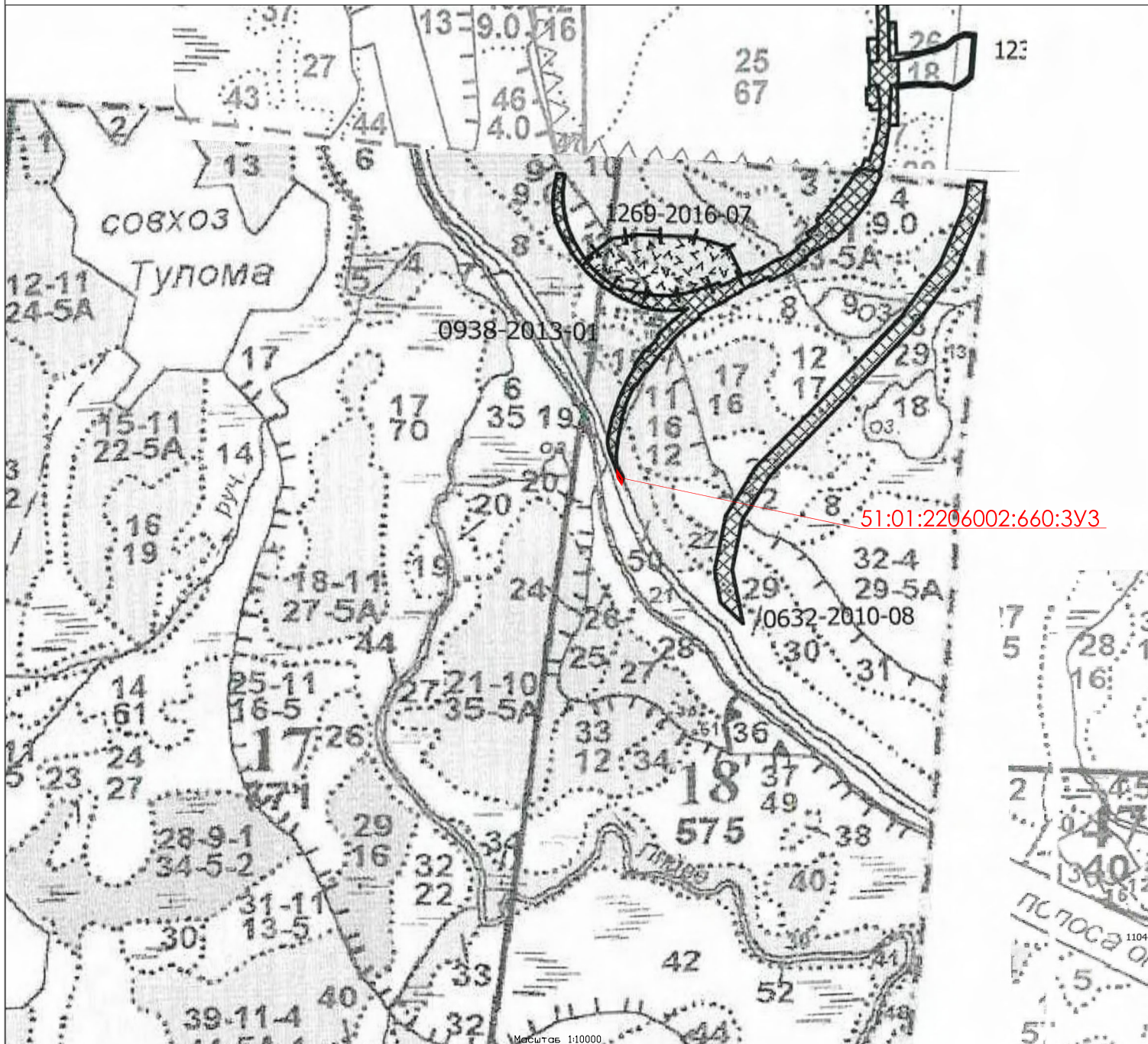

### УСЛОВНЫЕ ОБОЗНАЧЕНИЯ:

- границы лесного участка (или части лесного участка);

- границы лесного квартала;

- границы лесного выдела;

51:01:2206002:660:3У3 - условный номер образуемого участка;

17 - номер лесного квартала;

171 - номер лесного выдела.

внесение изменений в документацию по планировке территории: «Комплексное развитие Мурманского транспортного узла». Объекты федеральной собственности. Этап I - Железнодорожная линия - ст. Выходной - мостовой переход через р. Тулома - ст. Мурмаши 2 - ст. Лавна»			
ПРОЕКТ МЕЖЕВАНИЯ ТЕРРИТОРИИ ЛИНЕЙНОГО ОБЪЕКТА «Комплексное развитие Мурманского транспортного узла». Объекты федеральной собственности. Этап I - Железнодорожная линия - ст. Выходной - мостовой переход через р. Тулома - ст. Мурмаши 2 - ст. Лавна»			
ЧЕРТЕЖ МЕЖЕВАНИЯ ТЕРРИТОРИИ ЧАСТЬ 2			
РАЗДЕЛ 5 КНИГА 2			
Заказчик: ФКУ "Ространсmodernизация"			
Исполнитель: ООО "ИТРЕ"			
Дата: 02.11.2022	Масштаб 1:10000	Стация ПМТ	Лист 33
г. Москва		Листов 34	



СХЕМА РАСПОЛОЖЕНИЯ ПРОЕКТИРУЕМОГО ЛЕСНОГО УЧАСТКА

Субъект Российской Федерации: Мурманская область;  
Муниципальное образование: Кольский район  
Категория земель: земли лесного фонда;  
Лесничество (лесопарк): Мурманское;  
Участковое лесничество: Пригородное, квартал 205 выдел 1;  
Вид использования лесов: строительство, реконструкция, эксплуатация линейных объектов;  
Цель предоставления лесного участка: для реконструкции автомобильной дороги в рамках объекта: «Комплексное развитие Мурманского транспортного узла». Объекты федеральной собственности. Этап I - Железнодорожная линия - ст. Выходной - мостовой переход через р. Тулома - ст. Мурмаши 2 - ст. Лавна»;  
Особые отметки: 51:01:0000000:11525:ЗУ6 (участок №34 текстовой части Раздела 6 книги 3 проекта межевания территории).

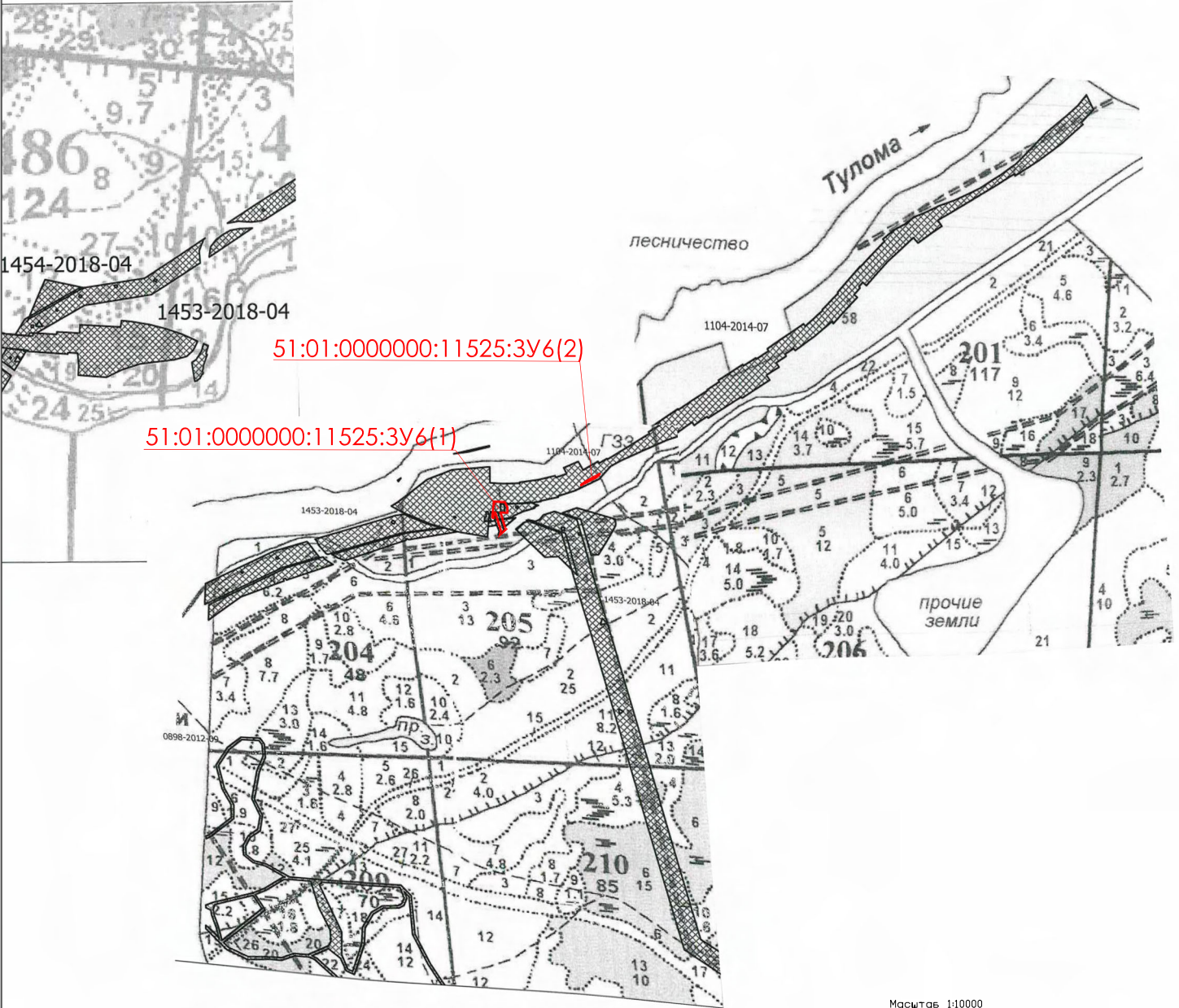

Масштаб 1:10000

УСЛОВНЫЕ ОБОЗНАЧЕНИЯ:

- границы лесного участка (или части лесного участка);
- границы лесного квартала;
- границы лесного выдела;
- 51:01:0000000:11525:ЗУ6(1) - условный номер образуемого участка;
- 17 - номер лесного квартала;
- 171 - номер лесного выдела.

вносится изменений в документацию по планировке территории: «Комплексное развитие Мурманского транспортного узла». Объекты федеральной собственности. Этап I - Железнодорожная линия - ст. Выходной - мостовой переход через р. Тулома - ст. Мурмаши 2 - ст. Лавна»				
ПРОЕКТ МЕЖЕВАНИЯ ТЕРРИТОРИИ ЛИНЕЙНОГО ОБЪЕКТА «Комплексное развитие Мурманского транспортного узла». Объекты федеральной собственности. Этап I - Железнодорожная линия - ст. Выходной - мостовой переход через р. Тулома - ст. Мурмаши 2 - ст. Лавна»				
ЧЕРТЕЖ МЕЖЕВАНИЯ ТЕРРИТОРИИ ЧАСТЬ 2				
РАЗДЕЛ 5 КНИГА 2				
Заказчик: ФКУ "Ространсmodernизация"				
Исполнитель: ООО "ИТРЕ"				
Дата: 02.11.2022	Масштаб 1:10000	Стация	Лист	Листов
	г. Москва	ПМТ	34	34